

2024
TEC
calendari & co.

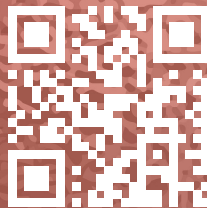

tec-artigrafiche.it

20 **TEC**



arti grafiche
grafica e creatività
marketing & advertising
stampa digitale e offset

Gennaio



- DICEMBRE 2022**
- 1 Gio
 - 2 Ven
 - 3 Sab
 - 4 Dom
 - 5 Lun
 - 6 Mar
 - 7 Mer
 - 8 Gio
 - 9 Ven
 - 10 Sab
 - 11 Dom
 - 12 Lun
 - 13 Mar
 - 14 Mer

- 1 DOMENICA**
1. Madre di Dio - Capricorno
- 2 LUNEDÌ**
1. Sant'Agostino - Capricorno
- 3 MARTEDÌ**
1. Sordani - Capricorno
- 4 MERCOLEDÌ**
1. Ota - Capricorno
- 5 GIOVEDÌ**
1. Ancho - Capricorno
- 6 VENERDÌ**
1. Colonna del Signore - Capricorno
- 7 SABATO**
1. Lazzaro - Capricorno
- 8 DOMENICA**
1. Battesimo del Signore - Capricorno
- LUNEDÌ**

- 17 MARTEDÌ**
1. Sant'Antonio - Capricorno
- 18 MERCOLEDÌ**
1. Sante - Capricorno
- 19 GIOVEDÌ**
1. Rosa Vergine - Capricorno
- 20 VENERDÌ**
1. Spirito Santo - Capricorno
- 21 SABATO**
1. Agostino - Capricorno
- 22 DOMENICA**
1. Nostro - Capricorno
- 23 LUNEDÌ**
1. Schiavo - Capricorno
- 24 MARTEDÌ**
1. Innocenzo di Siracusa - Capricorno
- 25 MERCOLEDÌ**
1. Felice - Capricorno



- FEBBRAIO 2023**
- 1 Mer
 - 2 Gio
 - 3 Ven
 - 4 Sab
 - 5 Dom
 - 6 Lun
 - 7 Mar
 - 8 Mer
 - 9 Gio
 - 10 Ven
 - 11 Sab
 - 12 Dom
 - 13 Lun
 - 14 Mar
 - 15 Mer
 - 16 Gio
 - 17 Ven
 - 18 Sab



CCE

NOSTRA NATURA

ferrero
MANGIARE

24



Calendari personalizzati
di qualsiasi tipo:
olandesi in vari formati,
trittici da parete, calendari
fotografici e da tavolo.

SCEGLI TU
formati e rifiniture.

Richiedi il **TUO** preventivo
personalizzato.

Calendari trittici e quadrittici



Calendario TRITICO o QUADRITICO

- f.to blocchi mensili 32x14,5 cm.
- a 12 ff. stampati a colori
- su patinata o uso mano gr. 100,
- testata e separatori in cartoncino da gr. 380
- personalizzati a colori in f.to 32x21 cm.
- cursore segnagiorno
- Confezionato con spirale metallica.
- Imballi possibili in astuccio in cartone o in busta.

Calendari fotografici

soggetti fotografici a scelta



Calendario da **TAVOLO**

f.to 21x15 cm.

a 13 ff. stampati

su patinata gr. 170,

pedino personalizzato a colori,

oppure con tutti i fogli personalizzati
in fronte e retro.

Confezionato con spirale metallica.

Calendario **OLANDESE DELUXE**

SPAZIO PERSONALIZZAZIONE
320x112



Olandese MAXI con **PATELLA**

f.to 32x48 cm. a 12 ff. a scelta stampati a 4 colori
su carta uso mano da gr. 90, con personalizzazione
a 4 colori sulla patella gr. 700 (formato 32x11,2 cm).
Confezionamento con spirale metallica e foro.



Olandese MAXI con **APPENDINO**

f.to 32x48 cm. a 6 o 12 ff. a scelta stampati
a 4 colori su carta uso mano da gr. 90, con
personalizzazione a colori (formato 32x11,2 cm).
Confezionamento con spirale
metallica e appendino.

Calendario **OLANDESINO** DELUXE

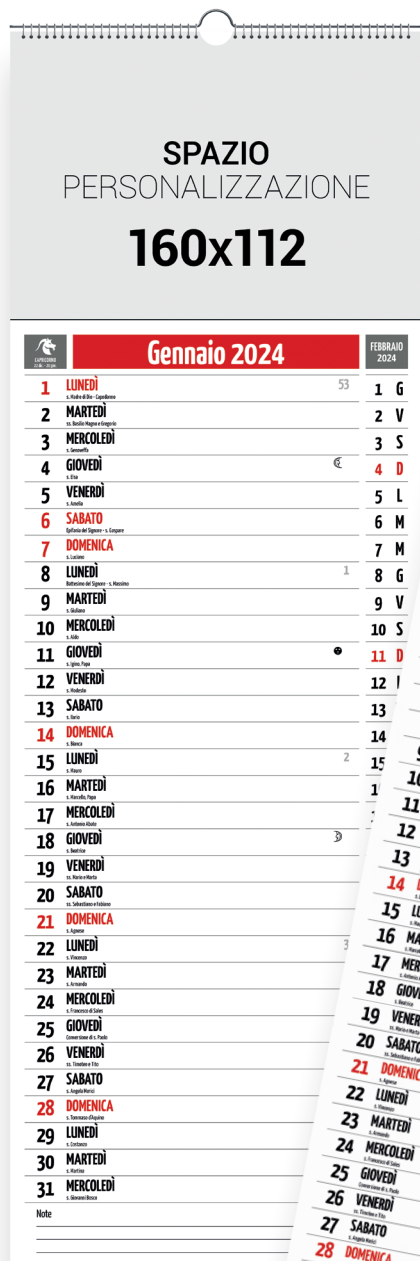

Olandesino

f.to 16x48 cm. a 6 o 12 ff. a scelta stampati a 4 colori su carta uso mano da gr. 90, con personalizzazione a 4 colori (formato 16x11,2 cm). Confezionamento con spirale metallica e appendino.



9	10	11
16	17	18
23	24	25

corsore cm. 33
 imballo: pz. 50

CURSORE

560

TRIMENSILE TRI BLOCK

dimensioni: cm. 33 x 70

carta: mensiletti pressofusi in patinata gr. 80

incollati su cartoncino con pieghe gr. 450

stampato a 2 colori - 7 lingue

spazio pubblicitario: 31 x 15

corsore segnagiorno compreso

imballo: pz. 50

DICEMBRE							2023														
48	49	50	51	52	1	2	3	4	5	6	7	8	9	10	11	12	13	14	15	16	17
GENNAIO							2024														
01	02	03	04	05	1	2	3	4	5	6	7	8	9	10	11	12	13	14	15	16	17
FEBBRAIO							2024														
05	06	07	08	09	1	2	3	4	5	6	7	8	9	10	11	12	13	14	15	16	17

508 mensiletti

DICEMBRE							2023														
48	49	50	51	52	1	2	3	4	5	6	7	8	9	10	11	12	13	14	15	16	17
GENNAIO							2024														
01	02	03	04	05	1	2	3	4	5	6	7	8	9	10	11	12	13	14	15	16	17
FEBBRAIO							2024														
05	06	07	08	09	1	2	3	4	5	6	7	8	9	10	11	12	13	14	15	16	17



CURSORE

corsore cm. 33
imballo: pz. 50



Festività
Internazionali

770

TRIMENSILE TRI BLOCK SPIRALATO
dimensioni: cm. 33 x 70
carta: mensiletti uso mano gr. 80
stampato a 3 colori - 7 lingue
supporto: cartoncino gr. 440
spazio pubblicitario: 31 x 14
corsore segnagiorno compreso
imballo: pz. 50



QUADRIMENSILE

DICEMBRE								DECEMBER	DECEMBER	ديسمبر	十二月	2023
SETTIMANA SEPTUAGESIMA SEPTIMA السبعة والعشرون	LUNEDÌ MONDAY DOMENICA الاثنين	MARTedì TUESDAY DOMENICA الاثنين	MERCOLEDÌ WEDNESDAY DOMENICA الاثنين	GIOVEDÌ THURSDAY DOMENICA الاثنين	VENERDÌ FRIDAY DOMENICA الاثنين	SABATO SATURDAY DOMENICA الاثنين	DOMENICA SUNDAY DOMENICA الاثنين					
48	4	5	6	7	8	9	10	1	2	3		
49	11	12	13	14	15	16	17	2	3	4		
50	18	19	20	21	22	23	24	3	4	5		
51	25	26	27	28	29	30	31	4	5	6		
52								5	6	7		

GENNAIO								JANUARY	ENERO	يناير	一月	2024
SETTIMANA SEPTUAGESIMA OCTAVA السبعة والثمانون	LUNEDÌ MONDAY DOMENICA الاثنين	MARTedì TUESDAY DOMENICA الاثنين	MERCOLEDÌ WEDNESDAY DOMENICA الاثنين	GIOVEDÌ THURSDAY DOMENICA الاثنين	VENERDÌ FRIDAY DOMENICA الاثنين	SABATO SATURDAY DOMENICA الاثنين	DOMENICA SUNDAY DOMENICA الاثنين					
01	1	2	3	4	5	6	7	1	2	3		
02	8	9	10	11	12	13	14	2	3	4		
03	15	16	17	18	19	20	21	3	4	5		
04	22	23	24	25	26	27	28	4	5	6		
05	29	30	31					5	6	7		

FEBBRAIO								FEBRUARY	FEBRUO	فبراير	二月	2024
SETTIMANA SEPTUAGESIMA NONA السبعة والثمانون	LUNEDÌ MONDAY DOMENICA الاثنين	MARTedì TUESDAY DOMENICA الاثنين	MERCOLEDÌ WEDNESDAY DOMENICA الاثنين	GIOVEDÌ THURSDAY DOMENICA الاثنين	VENERDÌ FRIDAY DOMENICA الاثنين	SABATO SATURDAY DOMENICA الاثنين	DOMENICA SUNDAY DOMENICA الاثنين					
05				1	2	3	4	1	2	3		
06	5	6	7	8	9	10	11	2	3	4		
07	12	13	14	15	16	17	18	3	4	5		
08	19	20	21	22	23	24	25	4	5	6		
09	26	27	28	29				5	6	7		

MARZO								MARCH	MARZO	مارس	三月	2024
SETTIMANA SEPTUAGESIMA DECIMA السبعة والعشرون	LUNEDÌ MONDAY DOMENICA الاثنين	MARTedì TUESDAY DOMENICA الاثنين	MERCOLEDÌ WEDNESDAY DOMENICA الاثنين	GIOVEDÌ THURSDAY DOMENICA الاثنين	VENERDÌ FRIDAY DOMENICA الاثنين	SABATO SATURDAY DOMENICA الاثنين	DOMENICA SUNDAY DOMENICA الاثنين					
09					1	2	3	1	2	3		
10	4	5	6	7	8	9	10	2	3	4		
11	11	12	13	14	15	16	17	3	4	5		
12	18	19	20	21	22	23	24	4	5	6		
13	25	26	27	28	29	30	31	5	6	7		



Festività Internazionali

774

QUADRIMENSILE QUADRIBLOCK SPIRALATO
 dimensioni: cm. 33 x 90
 carta: mensiletti uso mano gr. 80
 stampato a 3 colori - 7 lingue
 supporto: cartoncino gr. 440
 spazio pubblicitario: 31 x 14
 cursore segnagiorno compreso
 imballo: pz. 50

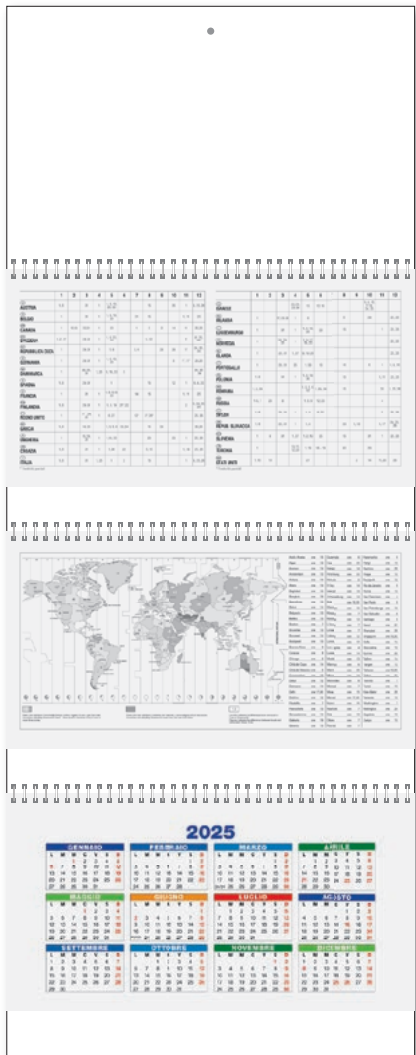

Festività Internazionali

750

TRIMENSILE MULTICOLOR

TRI BLOCK SPIRALATO

dimensioni: cm. 31 x 86

carta: naturale gr. 70

supporto: cartoncino 600 gr.

stampato a 4 colori - 4 lingue

spazio pubblicitario: 29 x 18

corsore segnagiorno compreso

imballo: pz. 50



GENNAIO		2024		♎
DIC 2023	01 Lunedì	1 000	17 Mercoledì	17-349
1 VEN	Maria Madre di Dio - Capodanno	01	s. Antonio abate	
2 SAB	02 Martedì	2-244	18 Giovedì	18-349
3 DOM	ss. Basilio e Gregorio		s. Liberato	
4 LUN	03 Mercoledì	3-343	19 Venerdì	19-347
5 MAR	s. Ginevra		s. Matteo	
6 MER	04 Giovedì	4-340	20 Sabato	20-344
7 GIO	ss. Ermete e Galo		ss. Sebastiano e Fabiano	
8 VEN	05 Venerdì	5-311	21 Domenica	21-344
9 SAB	s. Anselmo		s. Agnese	
10 DOM	06 Sabato	6-340	22 Lunedì	22-344
11 LUN	Epifania di N.S.	06	s. Vincenzo	04
12 MAR	07 Domenica	7-308	23 Martedì	23-343
13 MER	Battesimo di Gesù		s. Eusebio	
14 GIO	08 Lunedì	8-308	24 Mercoledì	24-342
15 VEN	s. Massimo	08	s. Francesco di Sales	
16 SAB	09 Martedì	9-347	25 Giovedì	25-341
17 DOM	s. Giuliano		Conversione di s. Paolo	
18 LUN	10 Mercoledì	10-336	26 Venerdì	26-340
19 MAR	s. Aldo		ss. Teo e Teodoro	
20 MER	11 Giovedì	11-305	27 Sabato	27-339
21 GIO	s. Iginio		s. Angela Merici	
22 VEN	12 Venerdì	12-304	28 Domenica	28-338
23 SAB	s. Costanza		s. Tommaso d'Aquino	
24 DOM	13 Sabato	13-303	29 Lunedì	29-337
25 LUN	s. Ilario		s. Costantino	05
26 MAR	14 Domenica	14-302	30 Martedì	30-336
27 MER	s. Felice		s. Martina	
28 GIO	15 Lunedì	15-301	31 Mercoledì	31-335
29 VEN	s. Mauro	03	s. Giovanni Bosco	
30 SAB	16 Martedì	16-300		
31 DOM	s. Marcello			

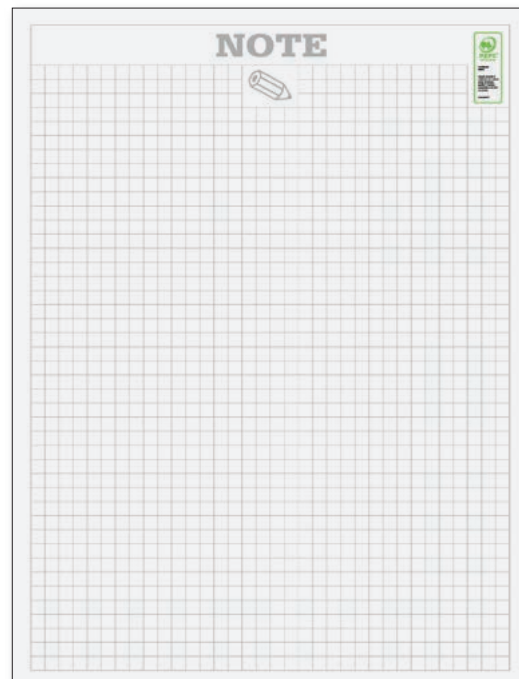

Festività Internazionali

144
 TRIMENSILE MULTICOLOR
 dimensioni: cm. 29 x 47
 carta: patinata gr. 70
 testata: pressofusa
 spazio pubblicitario: 27 x 7
 imballo: pz. 100

Gennaio 2024

JANUARY ENERO JANUAR

DIC 2023		1 LUN		17 MER		FEB 2024
1V	2S	2 MAR		18 GIO		1G
3D		3 MER		19 VEN		2V
4L		4 GIO		20 SAB		3S
5M		5 VEN		21 DOM		4D
6M		6 SAB		22 LUN		5L
7G		7 DOM		23 MAR		6M
8V		8 LUN		24 MER		7M
9S		9 MAR		25 GIO		8G
10D		10 MER		26 VEN		9V
11L		11 GIO		27 SAB		10S
12M		12 VEN		28 DOM		11D
13M		13 SAB		29 LUN		12L
14G		14 DOM		30 MAR		13M
15V		15 LUN		31 MER		14M
16S		16 MAR				15G
17D						16V
18L						17S
19M						18D
20M						19L
21G						20M
22V						21M
23S						22G
24D						23V
25L						24S
26M						25D
27M						26L
28G						27M
29V						28M
30S						29G
31D						

Al 1 hora 7.30 - tram a 16.30

Al 16 hora 7.37 - tram a 16.38

Al 30 hora 7.33 - tram a 17.10

22 Dicembre - 31 Gennaio

Gennaio 2024

JANUARY ENERO JANUAR

DIC 2023		1 LUN		17 MER		FEB 2024
1V	2S	2 MAR		18 GIO		1G
3D		3 MER		19 VEN		2V
4L		4 GIO		20 SAB		3S
5M		5 VEN		21 DOM		4D
6M		6 SAB		22 LUN		5L
7G		7 DOM		23 MAR		6M
8V		8 LUN		24 MER		7M
9S		9 MAR		25 GIO		8G
10D		10 MER		26 VEN		9V
11L		11 GIO		27 SAB		10S
12M		12 VEN		28 DOM		11D
13M		13 SAB		29 LUN		12L
14G		14 DOM		30 MAR		13M
15V		15 LUN		31 MER		14M
16S		16 MAR				15G
17D						16V
18L						17S
19M						18D
20M						19L
21G						20M
22V						21M
23S						22G
24D						23V
25L						24S
26M						25D
27M						26L
28G						27M
29V						28M
30S						29G
31D						

Al 1 hora 7.38 - tram a 16.38

Al 16 hora 7.37 - tram a 16.38

Al 30 hora 7.33 - tram a 17.10

22 Dicembre - 31 Gennaio

190

TRIMENSILE QUADRETTATO
 dimensioni: cm. 33 x 72
 carta: uso mano gr. 80
 stampato: 4 lingue
 testata: cartone gr. 550
 spazio pubblicitario: 31 x 8
 confezionato: con listello metallico
 imballo: pz. 100

190AZ

TRIMENSILE QUADRETTATO
 dimensioni: cm. 33 x 72
 carta: uso mano gr. 80
 stampato: 4 lingue
 testata: cartone gr. 550
 spazio pubblicitario: 31 x 8
 confezionato: con listello metallico
 imballo: pz. 100

Gennaio DIC 2023 1 2	Febbraio GEN 2024 1 2	Marzo MARCH MARZO 2024 FEB 2024 1 2 17 18 APR 2024 1 2
Aprile MAR 2024 1 2	Maggio APR 2024 1 2	Giugno JUNE GIUGNO 2024 MAG 2024 1 2 17 18 LUG 2024 1 2
Luglio GIU 2024 1 2	Agosto LUG 2024 1 2	Settembre SEPTEMBER SETTEMBRE 2024 AGO 2024 1 2 17 18 OTT 2024 1 2
Ottobre SET 2024 1 2 3 4 5 6 7 8 9 10 11 12 13 14 15 16 17 18 19 20 21 22 23 24 25 26 27 28 29 30 31	Novembre OTT 2024 1 2 3 4 5 6 7 8 9 10 11 12 13 14 15 16 17 18 19 20 21 22 23 24 25 26 27 28 29 30 31	Dicembre DECEMBER DICEMBRE 2024 NOV 2024 1 2 3 4 5 6 7 8 9 10 11 12 13 14 15 16 17 18 19 20 21 22 23 24 25 26 27 28 29 30 31

Gennaio JANUARY ENERO 2024 DIC 2023 1 2 3 4 5 6 7 8 9 10 11 12 13 14 15 16 17 18 19 20 21 22 23 24 25 26 27 28 29 30 31	Febbraio FEB 2024 1 2 3 4 5 6 7 8 9 10 11 12 13 14 15 16 17 18 19 20 21 22 23 24 25 26 27 28 29 30
---	--

192

TRIMENSILE QUADRETTATO
 dimensioni: cm. 33 x 72
 carta: colorata uso mano gr. 80
 stampato: 4 lingue
 testata: cartone gr. 550
 spazio pubblicitario: 31 x 8
 confezione: con listello metallico
 imballo: pz. 100

CALENDARIO CON COLORI FLUORESCENTI

gennajo

DIC			FEB
1 V	1 L Maria Madre di Dio 01 1-365	17-349 s. Antonio ab. M 17	1 G
2 S	2 M ss. Basilio e Gregorio 2-364	18-348 s. Liberata G 18	2 V
3 D	3 M s. Genoveffa 3-363	19-347 s. Mario v 19	3 S
4 L	4 G ss. Ermete e Caio 4-362	20-346 ss. Sebas. e Fabiano S 20	4 D
5 M	5 V s. Amelia 5-361	21-345 s. Agnese D 21	5 L
6 M	6 S Epifania di N.S. 6-360	22-344 s. Vincenzo L 22	6 M
7 G	7 D Battesimo di Gesù 7-359	23-343 s. Emerenziana M 23	7 M
8 V	8 L s. Massimo 8-358	24-342 s. Francesco di S. M 24	8 G
9 S	9 M s. Giuliano 9-357	25-341 Convers. di s. Paolo G 25	9 V
10 D	10 M s. Aldo 10-356	26-340 ss. Tito e Timoteo v 26	10 S
11 L	11 G s. Igino 11-355	27-339 s. Angela Merici S 27	11 D
12 M	12 V s. Cesira 12-354	28-338 s. Tommaso d'A. D 28	12 L
13 M	13 S s. Ilario 13-353	29-337 s. Costanzo L 29	13 M
14 G	14 D s. Felice 14-352	30-336 s. Martina M 30	14 M
15 V	15 L s. Mauro 15-351	31-335 s. Giovanni Bosco M 31	15 G
16 S	16 M s. Marcello 16-350	2024	16 V
17 D	CAPRICORNO 22 Dicembre - 20 Gennaio	17 S	17 S
18 L		18 D	18 D
19 M		19 L	19 L
20 M		20 M	20 M
21 G		21 M	21 M
22 V		22 G	22 G
23 S		23 V	23 V
24 D		24 S	24 S
25 L		25 D	25 D
26 M		26 L	26 L
27 M		27 M	27 M
28 G		28 M	28 M
29 V		29 G	29 G
30 S			
31 D			

166

TRIMENSILE FLUO
dimensioni: cm. 31 x 47
carta: patinata gr. 80
testata: pressofusa
spazio pubblicitario: 29 x 8
imballo: pz. 100



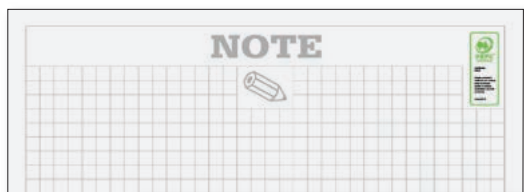

Festività Internazionali

1 LUN s. Michele 1.000	gennaio 2024	MER 17 s. Ambrogio 11.000
2 MAR s. Costantino 2.000		GIO 18 s. Lucia 10.000
3 MER s. Genovella 3.000		VEN 19 s. Maria 10.000
4 GIO s. Emidio e Gilo 4.000		SAB 20 s. Sebastiano e Felice 20.000
5 VEN s. Anselmo 5.000		DOM 21 s. Agostino 21.000
6 SAB Epifania di N.S. 6.000		LUN 22 s. Vitone 22.000
7 DOM Battesimo di Gesù 7.000		MAR 23 s. Emerenziana 23.000
8 LUN s. Massimo 8.000		MER 24 s. Francesco di Sales 24.000
9 MAR s. Giuliano 9.000		GIO 25 Conversione di S. Paolo 25.000
10 MER s. Abbo 10.000		VEN 26 s. Tito Tirone 26.000
11 GIO s. Iginio 11.000		SAB 27 s. Angelo Merisio 27.000
12 VEN s. Celeda 12.000		DOM 28 s. Tommaso d'Aquino 28.000
13 SAB s. Ilario 13.000		LUN 29 s. Costanzo 29.000
14 DOM s. Felice 14.000		MAR 30 s. Medea 30.000
15 LUN s. Maurizio 15.000		MER 31 s. Giovanni Eusebio 31.000

Dicembre 2023						
Lunedì	Martedì	Mercoledì	Giovedì	Venerdì	Sabato	Domenica
4	5	6	7	8	9	10
11	12	13	14	15	16	17
18	19	20	21	22	23	24
25	26	27	28	29	30	31

Febbraio 2024						
Lunedì	Martedì	Mercoledì	Giovedì	Venerdì	Sabato	Domenica
5	6	7	8	9	10	11
12	13	14	15	16	17	18
19	20	21	22	23	24	25
26	27	28	29			

163
TRIMENSILE MULTICOLOR
dimensioni: cm. 29 x 47
carta: patinata gr. 70
testata: pressofusa
spazio pubblicitario: 27 x 7
imballo: pz. 100



2024

GENNAIO

CAPRICORNO



22 Dicembre - 20 Gennaio

- 2023 -
DICEMBRE

- 1 VEN
- 2 SAB
- 3 DOM
- 4 LUN
- 5 MAR
- 6 MER
- 7 GIO
- 8 VEN
- 9 SAB
- 10 DOM
- 11 LUN
- 12 MAR
- 13 MER
- 14 GIO
- 15 VEN
- 16 SAB
- 17 DOM
- 18 LUN
- 19 MAR
- 20 MER
- 21 GIO
- 22 VEN
- 23 SAB
- 24 DOM
- 25 LUN
- 26 MAR
- 27 MER
- 28 GIO
- 29 VEN
- 30 SAB
- 31 DOM

- 1 LUNEDI 01 14:00
Maria Madre di Dio
- 2 MARTEDI 2-5:01
ss. Basilio e Gregorio
- 3 MERCOLEDI 3-5:03
s. Genovetta
- 4 GIOVEDI 4-5:02
ss. Ermete e Caio
- 5 VENERDI 5-5:01
s. Amelia
- 6 SABATO 6-5:00
Epifania di N.S.
- 7 DOMENICA 7-5:00
Battesimo di Gesù
- 8 LUNEDI 02 8:00
s. Massime
- 9 MARTEDI 9-8:01
s. Giuliano
- 10 MERCOLEDI 10-5:00
s. Aldo
- 11 GIOVEDI 11-5:00
s. Iginio
- 12 VENERDI 12-5:04
s. Cesira
- 13 SABATO 13-5:03
s. Ilario
- 14 DOMENICA 14-5:02
s. Felice
- 15 LUNEDI 03 15:00
s. Mauro
- 16 MARTEDI 16-5:00
s. Marcello

- 17 MERCOLEDI 17-5:00
s. Antonio ab.
- 18 GIOVEDI 18-5:03
s. Liberata
- 19 VENERDI 19-5:07
s. Mirio
- 20 SABATO 20-5:06
ss. Sebato e Fabiano
- 21 DOMENICA 21-5:05
s. Agnese
- 22 LUNEDI 04 22:04
s. Vincenzo
- 23 MARTEDI 23-5:03
s. Emerenziana
- 24 MERCOLEDI 24-5:02
s. Francesco di S.
- 25 GIOVEDI 25-5:04
Corvers, di s. Paolo
- 26 VENERDI 26-5:00
ss. Tito e Timoteo
- 27 SABATO 27-5:09
s. Angela Merici
- 28 DOMENICA 28-5:08
s. Tommaso d'A.
- 29 LUNEDI 05 29:57
s. Costanzo
- 30 MARTEDI 30-5:06
s. Martina
- 31 MERCOLEDI 31-5:05
s. Giovanni Bosca



Giorno 1 LEVA ore 7.38 - TRAMONTA ore 16.50
 Giorno 10 LEVA ore 7.37 - TRAMONTA ore 16.58
 Giorno 20 LEVA ore 7.33 - TRAMONTA ore 17.10

- 2024 -
FEBBRAIO

- 1 GIO
- 2 VEN
- 3 SAB
- 4 DOM
- 5 LUN
- 6 MAR
- 7 MER
- 8 GIO
- 9 VEN
- 10 SAB
- 11 DOM
- 12 LUN
- 13 MAR
- 14 MER
- 15 GIO
- 16 VEN
- 17 SAB
- 18 DOM
- 19 LUN
- 20 MAR
- 21 MER
- 22 GIO
- 23 VEN
- 24 SAB
- 25 DOM
- 26 LUN
- 27 MAR
- 28 MER
- 29 GIO

REPUBBLICA VENETA - 161 - RIPROD. E DISTRIB. PER A.C. GEMELLI EDITRICE ALP. PUBBLICITÀ

P. 3

161

TRIMENSILE

dimensioni: cm. 33 x 48

carta: patinata gr. 80

testata: pressofusa

spazio pubblicitario: 31 x 8

imballo: pz. 100

CARNORNO DAL 23/12 AL 24		GENNAIO 2024				CARNORNO DAL 23/12 AL 24	
Dic. 2023	1 lun	1 ^a sett.	17 mer		Feb. 2024	1 gio	
2 sab	2 mar	0301 ss. Basilio e Gregorio	18 gio		2 ven	2 ven	
3 dom	3 mer	0302 s. Gennovetta	19 ven		3 sab	3 sab	
4 lun	4 gio	0303 ss. Ermete e Cato	20 sab		4 dom	4 dom	
5 mar	5 ven	0304 s. Arneta	21 dom		5 lun	5 lun	
6 mer	6 sab	0305 Epifania di N.S.	22 lun	4 ^a sett.	6 mar	6 mar	
7 gio	7 dom	0306 Battesimo di Gesù	23 mar		7 mer	7 mer	
8 ven	8 lun	2 ^a sett.	24 mer		8 gio	8 gio	
9 sab	9 mar	0307 s. Massimo	25 gio		9 ven	9 ven	
10 dom	10 mer	0308 s. Giuliano	26 ven		10 sab	10 sab	
11 lun	11 gio	0309 s. Albino	27 sab		11 dom	11 dom	
12 mar	12 ven	0310 s. Ignazio	28 dom		12 lun	12 lun	
13 mer	13 sab	0311 s. Ciro	29 lun	5 ^a sett.	13 mar	13 mar	
14 gio	14 dom	0312 s. Felice	30 mar		14 mer	14 mer	
15 ven	15 lun	2 ^a sett.	31 mer		15 gio	15 gio	
16 sab	16 mar	0313 s. Marcello			16 ven	16 ven	
17 dom					17 sab	17 sab	
18 lun					18 dom	18 dom	
19 mar					19 lun	19 lun	
20 mer					20 mar	20 mar	
21 gio					21 mer	21 mer	
22 ven					22 gio	22 gio	
23 sab					23 ven	23 ven	
24 dom					24 sab	24 sab	
25 lun					25 dom	25 dom	
26 mar					26 lun	26 lun	
27 mer					27 mar	27 mar	
28 gio					28 mer	28 mer	
29 ven					29 gio	29 gio	
30 sab							
31 dom							

159RO
TRIMENSILE
dimensioni: cm. 29 x 47
carta: patinata gr. 80
testata: pressofusa
spazio pubblicitario: 27 x 7
imballo: pz. 100

CARNORNO DAL 23/12 AL 24		GENNAIO 2024				CARNORNO DAL 23/12 AL 24	
Dic. 2023	1 lun	1 ^a sett.	17 mer		Feb. 2024	1 gio	
2 sab	2 mar	0301 ss. Basilio e Gregorio	18 gio		2 ven	2 ven	
3 dom	3 mer	0302 s. Gennovetta	19 ven		3 sab	3 sab	
4 lun	4 gio	0303 ss. Ermete e Cato	20 sab		4 dom	4 dom	
5 mar	5 ven	0304 s. Arneta	21 dom		5 lun	5 lun	
6 mer	6 sab	0305 Epifania di N.S.	22 lun	4 ^a sett.	6 mar	6 mar	
7 gio	7 dom	0306 Battesimo di Gesù	23 mar		7 mer	7 mer	
8 ven	8 lun	2 ^a sett.	24 mer		8 gio	8 gio	
9 sab	9 mar	0307 s. Massimo	25 gio		9 ven	9 ven	
10 dom	10 mer	0308 s. Giuliano	26 ven		10 sab	10 sab	
11 lun	11 gio	0309 s. Albino	27 sab		11 dom	11 dom	
12 mar	12 ven	0310 s. Ignazio	28 dom		12 lun	12 lun	
13 mer	13 sab	0311 s. Ciro	29 lun	5 ^a sett.	13 mar	13 mar	
14 gio	14 dom	0312 s. Felice	30 mar		14 mer	14 mer	
15 ven	15 lun	2 ^a sett.	31 mer		15 gio	15 gio	
16 sab	16 mar	0313 s. Marcello			16 ven	16 ven	
17 dom					17 sab	17 sab	
18 lun					18 dom	18 dom	
19 mar					19 lun	19 lun	
20 mer					20 mar	20 mar	
21 gio					21 mer	21 mer	
22 ven					22 gio	22 gio	
23 sab					23 ven	23 ven	
24 dom					24 sab	24 sab	
25 lun					25 dom	25 dom	
26 mar					26 lun	26 lun	
27 mer					27 mar	27 mar	
28 gio					28 mer	28 mer	
29 ven					29 gio	29 gio	
30 sab							
31 dom							

159VE



GENNAIO 2024

1 Ven	2 Sab	3 Dom	4 Lun	5 Mar	6 Mer	7 Gio	8 Ven	9 Sab	10 Dom	11 Lun	12 Mar	13 Mer	14 Gio	15 Ven	16 Sab	17 Dom	18 Lun	19 Mar	20 Mer	21 Gio	22 Ven	23 Sab	24 Dom	25 Lun	26 Mar	27 Mer	28 Gio	29 Ven	30 Sab	31 Dom
1	2	3	4	5	6	7	8	9	10	11	12	13	14	15	16	17	18	19	20	21	22	23	24	25	26	27	28	29	30	31
VEN	SAB	DOM	LUN	MAR	MER	GIO	VEN	SAB	DOM	LUN	MAR	MER	GIO	VEN	SAB	DOM	LUN	MAR	MER	GIO	VEN	SAB	DOM	LUN	MAR	MER	GIO	VEN	SAB	DOM

147
TRIMENSILE
dimensioni: cm. 29 x 47
carta: patinata gr. 70
testata: pressofusa
spazio pubblicitario: 27 x 7
imballo: pz. 100

GENNAIO 2024

1 Lun	2 Mar	3 Mer	4 Gio	5 Ven	6 Sab	7 Dom	8 Lun	9 Mar	10 Mer	11 Gio	12 Ven	13 Sab	14 Dom	15 Lun	16 Mar	17 Mer	18 Gio	19 Ven	20 Sab	21 Dom	22 Lun	23 Mar	24 Mer	25 Gio	26 Ven	27 Sab	28 Dom	29 Lun	30 Mar	31 Mer
1	2	3	4	5	6	7	8	9	10	11	12	13	14	15	16	17	18	19	20	21	22	23	24	25	26	27	28	29	30	31
LUN	MAR	MER	GIO	VEN	SAB	DOM	LUN	MAR	MER	GIO	VEN	SAB	DOM	LUN	MAR	MER	GIO	VEN	SAB	DOM	LUN	MAR	MER	GIO	VEN	SAB	DOM	LUN	MAR	MER

158
TRIMENSILE SILVER
dimensioni: cm. 31 x 48
carta: patinata gr. 80
testata: pressofusa
spazio pubblicitario: 29 x 7,5
imballo: pz. 100

2024		GENNAIO		Capricorno 22 dic - 20 gen	
Dic	1 Lun Maria Madre di Dio	01° set.	1200	17 Mer s. Antonio ab.	17-019
1 v	2 Mar ss. Basilio e Gregorio	2-004		18 Gio s. Liberata	18-018
2 s	3 Mer s. Genoveffa	3-003		19 Ven s. Mario	19-017
3 d	4 Gio € ss. Ermete e Calo	4-002		20 Sab ss. Sebas. e Fabiano	20-016
4 l	5 Ven s. Amelia	5-001		21 Dom s. Agnese	21-015
5 m	6 Sab Epifania di N.S.	6-000		22 Lun s. Vincenz.	22-014
6 m	7 Dom Battesimo di Gesù	7-009		23 Mar s. Eusebia	23-013
7 g	8 Lun s. Massimo	8-008		24 Mer s. Francesco di S.	24-012
8 v	9 Mar s. Giuliano	9-007		25 Gio ☺ Convers. di s. Paolo	25-011
9 s	10 Mer s. Aldo	10-006		26 Ven ss. Tito e Timoteo	26-010
10 d	11 Gio ☺ s. Igino	11-005		27 Sab s. Angela Merici	27-009
11 l	12 Ven s. Cosma	12-004		28 Dom s. Tommaso d'A.	28-008
12 m	13 Sab s. Ilario	13-003		29 Lun s. Costanzo	29-007
13 m	14 Dom s. Felice	14-002		30 Mar s. Martina	30-006
14 g	15 Lun s. Mauro	15-001		31 Mer s. Giovanni Bosco	31-005
15 v	16 Mar s. Marcello	16-000		IL SOLE Al 1 leva ore 7,38 - tram. ore 16,50 Al 10 leva ore 7,37 - tram. ore 16,58 Al 20 leva ore 7,33 - tram. ore 17,10	
16 s					
17 d					
18 l					
19 m					
20 m					
21 g					
22 v					
23 s					
24 d					
25 l					
26 m					
27 m					
28 g					
29 v					
30 s					
31 d					

DIC 2023	2024 GENNAIO		Capricorno 22 dic - 20 gen		FEB 2024
1 v	1 LUN Epifania (20)			17 MER s. Antonio ab.	17 g
2 s	2 MAR s. Basilio e Gregorio	01		18 GIO s. Liberata	2 v
3 d	3 MER s. Genoveffa	02		19 VEN s. Mario	3 s
4 l	4 GIO ss. Ermete e Calo	03		20 SAB ss. Sebas. e Fabiano	4 d
5 m	5 VEN s. Amelia	04		21 DOM s. Agnese	5 l
6 m	6 SAB Epifania (21)	05		22 LUN s. Vincenz.	6 m
7 g	7 DOM Battesimo di Gesù	06		23 MAR s. Eusebia	7 m
8 v	8 LUN s. Massimo	07		24 MER s. Francesco di S.	8 g
9 s	9 MAR s. Giuliano	08		25 GIO Convers. di s. Paolo	9 v
10 d	10 MER s. Aldo	09		26 VEN ss. Tito e Timoteo	10 s
11 l	11 GIO s. Igino	10		27 SAB s. Angela Merici	11 d
12 m	12 VEN s. Cosma	11		28 DOM s. Tommaso d'A.	12 l
13 m	13 SAB s. Ilario	12		29 LUN s. Costanzo	13 m
14 g	14 DOM s. Felice	13		30 MAR s. Martina	14 m
15 v	15 LUN s. Mauro	14		31 MER s. Giovanni Bosco	15 g
16 s					16 v
17 d					17 s
18 l					18 d
19 m					19 l
20 m					20 m
21 g					21 m
22 v					22 g
23 s					23 v
24 d					24 s
25 l					25 d
26 m					26 l
27 m					27 m
28 g					28 m
29 v					29 g
30 s					
31 d					

152

TRIMENSILE
dimensioni: cm. 31 x 47
carta: patinata gr. 80
testata: pressofusa
spazio pubblicitario: 29 x 8
imballo: pz. 100

152FF

Art. 152 fornito a fogli sciolti
carta: uso mano gr. 80
confezionato: in doppio
spazio pubblicitario: 29 x 8
imballo: su richiesta

155

TRIMENSILE QUADRETTATO
dimensioni: cm. 31 x 47
carta: patinata gr. 80
testata: pressofusa
spazio pubblicitario: 29 x 8
imballo: pz. 100

CAPRICORNO 22 Dicembre - 21 Gennaio		GENNAIO 2024		ACQUARIO 21 Gennaio - 19 Febbraio	
1 VEN	1 LUNEDI	17 MERCOLEDI	17 MERCOLEDI	1 GIO	1 FEBBRAIO
2 SAB	2 MARTEDI	18 GIOVEDI	18 GIOVEDI	2 VEN	2 VEN
3 DOM	3 MERCOLEDI	19 VENERDI	19 VENERDI	3 SAB	3 SAB
4 LUN	4 GIOVEDI	20 SABATO	20 SABATO	4 DOM	4 DOM
5 MAR	5 VENERDI	21 DOMENICA	21 DOMENICA	5 LUN	5 LUN
6 MER	6 SABATO	22 LUNEDI	22 LUNEDI	6 MAR	6 MAR
7 GIO	7 DOMENICA	23 MARTEDI	23 MARTEDI	7 MER	7 MER
8 VEN	8 LUNEDI	24 MERCOLEDI	24 MERCOLEDI	8 GIO	8 GIO
9 SAB	9 MARTEDI	25 GIOVEDI	25 GIOVEDI	9 VEN	9 VEN
10 DOM	10 MERCOLEDI	26 VENERDI	26 VENERDI	10 SAB	10 SAB
11 LUN	11 GIOVEDI	27 SABATO	27 SABATO	11 DOM	11 DOM
12 MAR	12 VENERDI	28 DOMENICA	28 DOMENICA	12 LUN	12 LUN
13 MER	13 SABATO	29 LUNEDI	29 LUNEDI	13 MAR	13 MAR
14 GIO	14 DOMENICA	30 MARTEDI	30 MARTEDI	14 MER	14 MER
15 VEN	15 LUNEDI	31 MERCOLEDI	31 MERCOLEDI	15 GIO	15 GIO
16 SAB	16 MARTEDI			16 VEN	16 VEN
17 DOM				17 SAB	17 SAB
18 LUN				18 DOM	18 DOM
19 MAR				19 LUN	19 LUN
20 MER				20 MAR	20 MAR
21 GIO				21 MER	21 MER
22 VEN				22 GIO	22 GIO
23 SAB				23 VEN	23 VEN
24 DOM				24 SAB	24 SAB
25 LUN				25 DOM	25 DOM
26 MAR				26 LUN	26 LUN
27 MER				27 MAR	27 MAR
28 GIO				28 MER	28 MER
29 VEN				29 GIO	29 GIO
30 SAB					
31 DOM					

151VE

CAPRICORNO 22 Dicembre - 21 Gennaio		GENNAIO 2024		ACQUARIO 21 Gennaio - 19 Febbraio	
1 VEN	1 LUNEDI	17 MERCOLEDI	17 MERCOLEDI	1 GIO	1 FEBBRAIO
2 SAB	2 MARTEDI	18 GIOVEDI	18 GIOVEDI	2 VEN	2 VEN
3 DOM	3 MERCOLEDI	19 VENERDI	19 VENERDI	3 SAB	3 SAB
4 LUN	4 GIOVEDI	20 SABATO	20 SABATO	4 DOM	4 DOM
5 MAR	5 VENERDI	21 DOMENICA	21 DOMENICA	5 LUN	5 LUN
6 MER	6 SABATO	22 LUNEDI	22 LUNEDI	6 MAR	6 MAR
7 GIO	7 DOMENICA	23 MARTEDI	23 MARTEDI	7 MER	7 MER
8 VEN	8 LUNEDI	24 MERCOLEDI	24 MERCOLEDI	8 GIO	8 GIO
9 SAB	9 MARTEDI	25 GIOVEDI	25 GIOVEDI	9 VEN	9 VEN
10 DOM	10 MERCOLEDI	26 VENERDI	26 VENERDI	10 SAB	10 SAB
11 LUN	11 GIOVEDI	27 SABATO	27 SABATO	11 DOM	11 DOM
12 MAR	12 VENERDI	28 DOMENICA	28 DOMENICA	12 LUN	12 LUN
13 MER	13 SABATO	29 LUNEDI	29 LUNEDI	13 MAR	13 MAR
14 GIO	14 DOMENICA	30 MARTEDI	30 MARTEDI	14 MER	14 MER
15 VEN	15 LUNEDI	31 MERCOLEDI	31 MERCOLEDI	15 GIO	15 GIO
16 SAB	16 MARTEDI			16 VEN	16 VEN
17 DOM				17 SAB	17 SAB
18 LUN				18 DOM	18 DOM
19 MAR				19 LUN	19 LUN
20 MER				20 MAR	20 MAR
21 GIO				21 MER	21 MER
22 VEN				22 GIO	22 GIO
23 SAB				23 VEN	23 VEN
24 DOM				24 SAB	24 SAB
25 LUN				25 DOM	25 DOM
26 MAR				26 LUN	26 LUN
27 MER				27 MAR	27 MAR
28 GIO				28 MER	28 MER
29 VEN				29 GIO	29 GIO
30 SAB					
31 DOM					

151RO

TRIMENSILE

dimensioni: cm. 29 x 47

carta: patinata gr. 80

testata: pressofusa

spazio pubblicitario: 27 x 7

imballo: pz. 100

CAPRICORNO 22 Dicembre - 21 Gennaio		GENNAIO 2024		ACQUARIO 21 Gennaio - 19 Febbraio	
1 VEN	1 LUNEDI	17 MERCOLEDI	17 MERCOLEDI	1 GIO	1 FEBBRAIO
2 SAB	2 MARTEDI	18 GIOVEDI	18 GIOVEDI	2 VEN	2 VEN
3 DOM	3 MERCOLEDI	19 VENERDI	19 VENERDI	3 SAB	3 SAB
4 LUN	4 GIOVEDI	20 SABATO	20 SABATO	4 DOM	4 DOM
5 MAR	5 VENERDI	21 DOMENICA	21 DOMENICA	5 LUN	5 LUN
6 MER	6 SABATO	22 LUNEDI	22 LUNEDI	6 MAR	6 MAR
7 GIO	7 DOMENICA	23 MARTEDI	23 MARTEDI	7 MER	7 MER
8 VEN	8 LUNEDI	24 MERCOLEDI	24 MERCOLEDI	8 GIO	8 GIO
9 SAB	9 MARTEDI	25 GIOVEDI	25 GIOVEDI	9 VEN	9 VEN
10 DOM	10 MERCOLEDI	26 VENERDI	26 VENERDI	10 SAB	10 SAB
11 LUN	11 GIOVEDI	27 SABATO	27 SABATO	11 DOM	11 DOM
12 MAR	12 VENERDI	28 DOMENICA	28 DOMENICA	12 LUN	12 LUN
13 MER	13 SABATO	29 LUNEDI	29 LUNEDI	13 MAR	13 MAR
14 GIO	14 DOMENICA	30 MARTEDI	30 MARTEDI	14 MER	14 MER
15 VEN	15 LUNEDI	31 MERCOLEDI	31 MERCOLEDI	15 GIO	15 GIO
16 SAB	16 MARTEDI			16 VEN	16 VEN
17 DOM				17 SAB	17 SAB
18 LUN				18 DOM	18 DOM
19 MAR				19 LUN	19 LUN
20 MER				20 MAR	20 MAR
21 GIO				21 MER	21 MER
22 VEN				22 GIO	22 GIO
23 SAB				23 VEN	23 VEN
24 DOM				24 SAB	24 SAB
25 LUN				25 DOM	25 DOM
26 MAR				26 LUN	26 LUN
27 MER				27 MAR	27 MAR
28 GIO				28 MER	28 MER
29 VEN				29 GIO	29 GIO
30 SAB					
31 DOM					

151AZ

2024 GENNAIO

Dic 2023	1 Lunedì	01	17 Mercoledì	17-589	Feb 2024
1 VEN	2 Martedì	2-364	18 Giovedì	18-348	1 GIO
2 SAB	3 Mercoledì	3-363	19 Venerdì	19-347	2 VEN
3 DOM	4 Giovedì	4-362	20 Sabato	20-346	3 SAB
4 LUN	5 Venerdì	5-361	21 Domenica	21-345	4 DOM
5 MAR	6 Sabato	6-360	22 Lunedì	22-344	5 LUN
6 MER	7 Domenica	7-359	23 Martedì	23-343	6 MAR
7 GIO	8 Lunedì	8-358	24 Mercoledì	24-342	7 MER
8 VEN	9 Martedì	9-357	25 Giovedì	25-341	8 GIO
9 SAB	10 Mercoledì	10-356	26 Venerdì	26-340	9 VEN
10 DOM	11 Giovedì	11-355	27 Sabato	27-339	10 SAB
11 LUN	12 Venerdì	12-354	28 Domenica	28-338	11 DOM
12 MAR	13 Sabato	13-353	29 Lunedì	29-337	12 LUN
13 MER	14 Domenica	14-352	30 Martedì	30-336	13 MAR
14 GIO	15 Lunedì	15-351	31 Mercoledì	31-335	14 MER
15 VEN	16 Martedì	16-350			15 GIO
16 SAB					16 VEN
17 DOM					17 SAB
					18 DOM
					19 LUN
					20 MAR
					21 MER
					22 GIO
					23 VEN
					24 SAB
					25 DOM
					26 LUN
					27 MAR
					28 MER
					29 GIO

Al 01 leva a 7,38 - tram, a 16,50
Al 10 leva a 7,37 - tram, a 16,58
Al 20 leva a 7,33 - tram, a 17,10

148AZ

TRIMENSILE
dimensioni: cm. 31 x 43,5
carta: patinata gr. 80
testata: pressofusa
spazio pubblicitario: 29 x 8
imballo: pz. 100

16 olandesi

2024 GENNAIO

Dic 2023	1 Lunedì	01	17 Mercoledì	17-589	Feb 2024
1 VEN	2 Martedì	2-364	18 Giovedì	18-348	1 GIO
2 SAB	3 Mercoledì	3-363	19 Venerdì	19-347	2 VEN
3 DOM	4 Giovedì	4-362	20 Sabato	20-346	3 SAB
4 LUN	5 Venerdì	5-361	21 Domenica	21-345	4 DOM
5 MAR	6 Sabato	6-360	22 Lunedì	22-344	5 LUN
6 MER	7 Domenica	7-359	23 Martedì	23-343	6 MAR
7 GIO	8 Lunedì	8-358	24 Mercoledì	24-342	7 MER
8 VEN	9 Martedì	9-357	25 Giovedì	25-341	8 GIO
9 SAB	10 Mercoledì	10-356	26 Venerdì	26-340	9 VEN
10 DOM	11 Giovedì	11-355	27 Sabato	27-339	10 SAB
11 LUN	12 Venerdì	12-354	28 Domenica	28-338	11 DOM
12 MAR	13 Sabato	13-353	29 Lunedì	29-337	12 LUN
13 MER	14 Domenica	14-352	30 Martedì	30-336	13 MAR
14 GIO	15 Lunedì	15-351	31 Mercoledì	31-335	14 MER
15 VEN	16 Martedì	16-350			15 GIO
16 SAB					16 VEN
17 DOM					17 SAB
					18 DOM
					19 LUN
					20 MAR
					21 MER
					22 GIO
					23 VEN
					24 SAB
					25 DOM
					26 LUN
					27 MAR
					28 MER
					29 GIO

Al 01 leva a 7,38 - tram, a 16,50
Al 10 leva a 7,37 - tram, a 16,58
Al 20 leva a 7,33 - tram, a 17,10

148RO

2024 GENNAIO

Dic 2023	1 Lunedì	01	17 Mercoledì	17-589	Feb 2024
1 VEN	2 Martedì	2-364	18 Giovedì	18-348	1 GIO
2 SAB	3 Mercoledì	3-363	19 Venerdì	19-347	2 VEN
3 DOM	4 Giovedì	4-362	20 Sabato	20-346	3 SAB
4 LUN	5 Venerdì	5-361	21 Domenica	21-345	4 DOM
5 MAR	6 Sabato	6-360	22 Lunedì	22-344	5 LUN
6 MER	7 Domenica	7-359	23 Martedì	23-343	6 MAR
7 GIO	8 Lunedì	8-358	24 Mercoledì	24-342	7 MER
8 VEN	9 Martedì	9-357	25 Giovedì	25-341	8 GIO
9 SAB	10 Mercoledì	10-356	26 Venerdì	26-340	9 VEN
10 DOM	11 Giovedì	11-355	27 Sabato	27-339	10 SAB
11 LUN	12 Venerdì	12-354	28 Domenica	28-338	11 DOM
12 MAR	13 Sabato	13-353	29 Lunedì	29-337	12 LUN
13 MER	14 Domenica	14-352	30 Martedì	30-336	13 MAR
14 GIO	15 Lunedì	15-351	31 Mercoledì	31-335	14 MER
15 VEN	16 Martedì	16-350			15 GIO
16 SAB					16 VEN
17 DOM					17 SAB
					18 DOM
					19 LUN
					20 MAR
					21 MER
					22 GIO
					23 VEN
					24 SAB
					25 DOM
					26 LUN
					27 MAR
					28 MER
					29 GIO

Al 01 leva a 7,38 - tram, a 16,50
Al 10 leva a 7,37 - tram, a 16,58
Al 20 leva a 7,33 - tram, a 17,10

148VE

2024		GENNAIO	
Dic 2023	1 Lunedì ⁰¹ Maria Madre di Dio	17 Mercoledì s. Antonio ab.	Feb 2024
1 VEN	2 Martedì 2.364 ss. Basilio e Gregorio	18 Giovedì 19.348 s. Liberata	1 GIO
2 SAB	3 Mercoledì 3.363 s. Genoveffa	19 Venerdì 19.347 s. Mario	2 VEN
3 DOM	4 Giovedì 4.362 ss. Ermete e Caio	20 Sabato 20.346 ss. Sebas. e Fabiano	3 SAB
4 LUN	5 Venerdì 5.361 s. Amelia	21 Domenica ⁰⁴ s. Agnese	4 DOM
5 MAR	6 Sabato 6.360 Epifania di N.S.	22 Lunedì 22.344 s. Vincenzo	5 LUN
6 MER	7 Domenica ⁰² Battesimo di Gesù	23 Martedì 23.343 s. Emerenziana	6 MAR
7 GIO	8 Lunedì 8.358 s. Massimo	24 Mercoledì 24.342 s. Francesco di S.	7 MER
8 VEN	9 Martedì 9.357 s. Giuliano	25 Giovedì 25.341 Convers. di s. Paolo	8 GIO
9 SAB	10 Mercoledì 10.356 s. Aldo	26 Venerdì 26.340 ss. Tito e Timoteo	9 VEN
10 DOM	11 Giovedì 11.355 s. Iginio	27 Sabato 27.339 s. Angela Merici	10 SAB
11 LUN	12 Venerdì 12.354 s. Cesira	28 Domenica ⁰⁵ s. Tommaso d'A.	11 DOM
12 MAR	13 Sabato 13.353 s. Ilario	29 Lunedì 29.337 s. Costanzo	12 LUN
13 MER	14 Domenica 14.352 s. Felice	30 Martedì 30.336 s. Martina	13 MAR
14 GIO	15 Lunedì ⁰³ s. Mauro	31 Mercoledì 31.335 s. Giovanni Bosco	14 MER
15 VEN	16 Martedì 16.330 s. Marcello		15 GIO
16 SAB			16 VEN
17 DOM			17 SAB
18 LUN			18 DOM
19 MAR			19 LUN
20 MER			20 MAR
21 GIO			21 MER
22 VEN			22 GIO
23 SAB			23 VEN
24 DOM			24 SAB
25 LUN			25 DOM
26 MAR			26 LUN
27 MER			27 MAR
28 GIO			28 MER
29 VEN			29 GIO
30 SAB			
31 DOM			

148FF

Art. 148 fornito a fogli sciolti
carta: uso mano gr. 80
confezionato: in doppio
spazio pubblicitario: 29 x 8
imballo: su richiesta

2024		GENNAIO	
Dic 2023	1 Lunedì ⁰¹ Maria Madre di Dio	17 Mercoledì s. Antonio ab.	Feb 2024
1 VEN	2 Martedì 2.364 ss. Basilio e Gregorio	18 Giovedì 19.348 s. Liberata	1 GIO
2 SAB	3 Mercoledì 3.363 s. Genoveffa	19 Venerdì 19.347 s. Mario	2 VEN
3 DOM	4 Giovedì 4.362 ss. Ermete e Caio	20 Sabato 20.346 ss. Sebas. e Fabiano	3 SAB
4 LUN	5 Venerdì 5.361 s. Amelia	21 Domenica ⁰⁴ s. Agnese	4 DOM
5 MAR	6 Sabato 6.360 Epifania di N.S.	22 Lunedì 22.344 s. Vincenzo	5 LUN
6 MER	7 Domenica ⁰² Battesimo di Gesù	23 Martedì 23.343 s. Emerenziana	6 MAR
7 GIO	8 Lunedì 8.358 s. Massimo	24 Mercoledì 24.342 s. Francesco di S.	7 MER
8 VEN	9 Martedì 9.357 s. Giuliano	25 Giovedì 25.341 Convers. di s. Paolo	8 GIO
9 SAB	10 Mercoledì 10.356 s. Aldo	26 Venerdì 26.340 ss. Tito e Timoteo	9 VEN
10 DOM	11 Giovedì 11.355 s. Iginio	27 Sabato 27.339 s. Angela Merici	10 SAB
11 LUN	12 Venerdì 12.354 s. Cesira	28 Domenica ⁰⁵ s. Tommaso d'A.	11 DOM
12 MAR	13 Sabato 13.353 s. Ilario	29 Lunedì 29.337 s. Costanzo	12 LUN
13 MER	14 Domenica 14.352 s. Felice	30 Martedì 30.336 s. Martina	13 MAR
14 GIO	15 Lunedì ⁰³ s. Mauro	31 Mercoledì 31.335 s. Giovanni Bosco	14 MER
15 VEN	16 Martedì 16.330 s. Marcello		15 GIO
16 SAB			16 VEN
17 DOM			17 SAB
18 LUN			18 DOM
19 MAR			19 LUN
20 MER			20 MAR
21 GIO			21 MER
22 VEN			22 GIO
23 SAB			23 VEN
24 DOM			24 SAB
25 LUN			25 DOM
26 MAR			26 LUN
27 MER			27 MAR
28 GIO			28 MER
29 VEN			29 GIO
30 SAB			
31 DOM			

148VE/FF

Art. 148VE fornito a fogli sciolti
carta: uso mano gr. 80
confezionato: in doppio
spazio pubblicitario: 29 x 8
imballo: su richiesta

GENNAIO 2024				
DIC	1 Lunedì Maria Madre di Dio 1248	01	17 Mercoledì s. Antonio ab. 1304	FEB
1 V	2 Martedì ss. Basilio e Gregorio 234		18 Giovedì s. Liberata 1624	1 G
2 S	3 Mercoledì s. Genoveffa 243		19 Venerdì s. Mario 1302	2 V
3 D	4 Giovedì ss. Ermate e Caio 1342	€	20 Sabato ss. Sebas. e Fabiano 2324	3 S
4 L	5 Venerdì s. Amelia 2441		21 Domenica s. Agnese 2102	4 D
5 M	6 Sabato Epifania di N.S. 1441		22 Lunedì s. Vincenzo 2324	5 L
6 M	7 Domenica Battesimo di Gesù 1431		23 Martedì s. Emerenziana 2343	6 M
7 G	8 Lunedì s. Massimo 243	02	24 Mercoledì s. Francesco di S. 242	7 M
8 V	9 Martedì s. Giuliano 1437		25 Giovedì Convers. di s. Paolo 2541	8 G
9 S	10 Mercoledì s. Aldo 1434		26 Venerdì ss. Tito e Timoteo 2424	9 V
10 D	11 Giovedì s. Igino 1431	03	27 Sabato s. Angela Merici 242	10 S
11 L	12 Venerdì s. Cesira 1434		28 Domenica s. Tommaso d'A. 2424	11 D
12 M	13 Sabato s. Ilario 243		29 Lunedì s. Costanzo 2427	12 L
13 M	14 Domenica s. Felice 1432		30 Martedì s. Martina 243	13 M
14 G	15 Lunedì s. Mauro 1431	05	31 Mercoledì s. Giovanni Bosco 2105	14 M
15 V	16 Martedì s. Marcello 243			15 G
16 S				16 V
17 D				17 S
18 L				18 D
19 M				19 L
20 M				20 M
21 G				21 M
22 V				22 G
23 S				23 V
24 D				24 S
25 L				25 D
26 M				26 L
27 M				27 M
28 G				28 M
29 V				29 G
30 S				
31 D				



IL SOLE
 11 hva ore 7:38 • tram, ore 16:53
 20 hva ore 7:57 • tram, ore 16:58
 20 hva ore 7:53 • tram, ore 17:10



CAPRICORNO
 22 Dicembre • 20 Gennaio

FOTOFORNITORE: PIRELLA GÖTTSCHE LOWE / PIRELLA GÖTTSCHE LOWE
 RIPRODUZIONE: VERBA S.p.A. © 2023

143

TRIMENSILE MULTICOLOR
 dimensioni: cm. 31 x 43,5
 carta: patinata gr. 80
 testata: pressofusa
 spazio pubblicitario: 29 x 8
 imballo: pz. 100



GENNAIO	2024	LUGLIO	2024
FEBBRAIO	2024	AGOSTO	2024
MARZO	2024	SETTEMBRE	2024
APRILE	2024	OTTOBRE	2024
MAGGIO	2024	NOVEMBRE	2024
GIUGNO	2024	DICEMBRE	2024

CAPRICCIO 22 Dic / 20 Gen				GENNAIO 2024			
1 VEN	1 LUN	17 MER	17 MER	1 GIO	17 MER	1 GIO	17 MER
2 SAB	2 MAR	18 GIO	18 GIO	2 VEN	18 GIO	2 VEN	18 GIO
3 DOM	3 MER	19 VEN	19 VEN	3 SAB	19 VEN	3 SAB	19 VEN
4 LUN	4 GIO	20 SAB	20 SAB	4 DOM	20 SAB	4 DOM	20 SAB
5 MAR	5 VEN	21 DOM	21 DOM	5 LUN	21 DOM	5 LUN	21 DOM
6 MER	6 SAB	22 LUN	22 LUN	6 MAR	22 LUN	6 MAR	22 LUN
7 GIO	7 DOM	23 MAR	23 MAR	7 MER	23 MAR	7 MER	23 MAR
8 VEN	8 LUN	24 MER	24 MER	8 GIO	24 MER	8 GIO	24 MER
9 SAB	9 MAR	25 GIO	25 GIO	9 VEN	25 GIO	9 VEN	25 GIO
10 DOM	10 MER	26 VEN	26 VEN	10 SAB	26 VEN	10 SAB	26 VEN
11 LUN	11 GIO	27 SAB	27 SAB	11 DOM	27 SAB	11 DOM	27 SAB
12 MAR	12 VEN	28 DOM	28 DOM	12 LUN	28 DOM	12 LUN	28 DOM
13 MER	13 SAB	29 LUN	29 LUN	13 MAR	29 LUN	13 MAR	29 LUN
14 GIO	14 DOM	30 MAR	30 MAR	14 MER	30 MAR	14 MER	30 MAR
15 VEN	15 LUN	31 MER	31 MER	15 GIO	31 MER	15 GIO	31 MER
16 SAB	16 MAR	0 IL SOLE	0 IL SOLE	16 VEN	0 IL SOLE	16 VEN	0 IL SOLE
17 DOM				17 SAB		17 SAB	
18 LUN				18 DOM		18 DOM	
19 MAR				19 LUN		19 LUN	
20 MER				20 MAR		20 MAR	
21 GIO				21 MER		21 MER	
22 VEN				22 GIO		22 GIO	
23 SAB				23 VEN		23 VEN	
24 DOM				24 SAB		24 SAB	
25 LUN				25 DOM		25 DOM	
26 MAR				26 LUN		26 LUN	
27 MER				27 MAR		27 MAR	
28 GIO				28 MER		28 MER	
29 VEN				29 GIO		29 GIO	
30 SAB							
31 DOM							

140

TRIMENSILE
dimensioni: cm. 31 x 43,5
carta: patinata gr. 80
testata: pressofusa
spazio pubblicitario: 29 x 8
imballo: pz. 100

140FF

Art. 140 fornito a fogli sciolti
carta: uso mano gr. 80
confezionato: in doppio
spazio pubblicitario: 29 x 8
imballo: su richiesta

gennaio '24			
1 Lun	18 Gio	1 Gio	18 Gio
Maria Madre di Dio	s. Liberata		s. Liberata
2 Mar	19 Ven	2 VEN	19 Ven
ss. Basilio e Gregorio	s. Mario		s. Mario
3 Mer	20 Sab	3 SAB	20 Sab
s. Genoveffa	ss. Sebas. e Fabiano		ss. Sebas. e Fabiano
4 Gio	21 Dom	4 DOM	21 Dom
ss. Ernesto e Caio	s. Agnese		s. Agnese
5 Ven	22 Lun	5 LUN	22 Lun
s. Amela	s. Vincenzo		s. Vincenzo
6 Sab	23 Mar	6 MAR	23 Mar
Epifania di N.S.	s. Emerenziana		s. Emerenziana
7 Dom	24 Mer	7 MER	24 Mer
Battesimo di Gesù	s. Francesco di S.		s. Francesco di S.
8 Lun	25 Gio	8 GIO	25 Gio
s. Massimo	Convers. di s. Paolo		Convers. di s. Paolo
9 Mar	26 Ven	9 VEN	26 Ven
s. Giuliano	ss. Tito e Timoteo		ss. Tito e Timoteo
10 Mer	27 Sab	10 SAB	27 Sab
s. Aldo	s. Angela Merici		s. Angela Merici
11 Gio	28 Dom	11 DOM	28 Dom
s. Igino	s. Tommaso d'A.		s. Tommaso d'A.
12 Ven	29 Lun	12 LUN	29 Lun
s. Cesira	s. Costanzo		s. Costanzo
13 Sab	30 Mar	13 SAB	30 Mar
s. Barilo	s. Maritina		s. Maritina
14 Dom	31 Mer	14 DOM	31 Mer
s. Felice	s. Giovanni Bosco		s. Giovanni Bosco
15 Lun		15 LUN	
s. Mauro			
16 Mar		16 MAR	
s. Marcello			
17 Mer		17 MER	
s. Antonio ab.			

154

TRIMENSILE
dimensioni: cm. 29 x 47
carta: patinata gr. 80
testata: pressofusa
spazio pubblicitario: 27 x 8
imballo: pz. 100

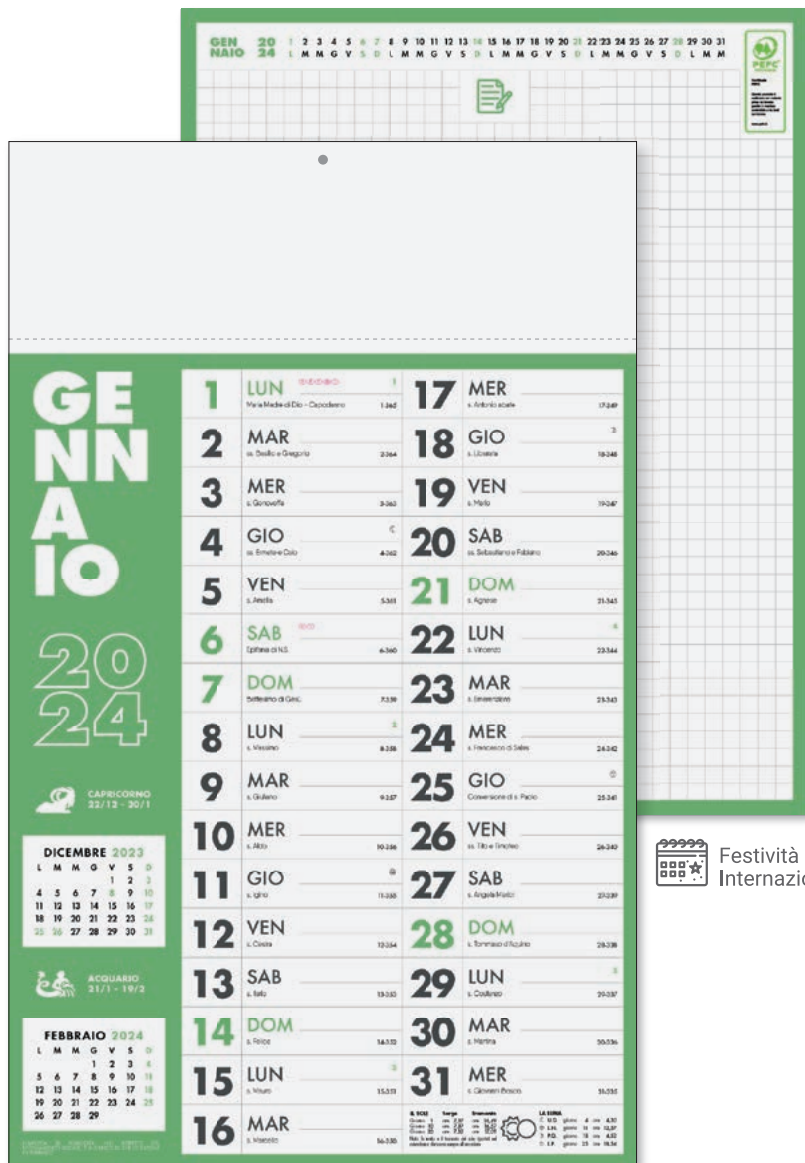

 Festività Internazionali

NOTE

GENNAIO 2024

CAPPICORNO
22/12 - 20/1

DICEMBRE 2023	1 LUN	17 MER	2024
L M M G V S D 1 2 3 4 5 6 7 8 9 10 11 12 13 14 15 16 17 18 19 20 21 22 23 24 25 26 27 28 29 30 31	1 LUN s. Maria Medice di Dio - Cappocorno	17 MER s. Antonio abate	
NOTE	2 MAR ss. Basilio e Gregorio	18 GIO s. Libanio	
	3 MER s. Genesio	19 VEN s. Maria	
	4 GIO ss. Emidio e Cato	20 SAB ss. Sotterino e Feliciano	
	5 VEN s. Anacleto	21 DOM	
	6 SAB s. Felice di N.S.	22 LUN s. Vito	
	7 DOM s. Felice di N.S.	23 MAR s. Ursula	
	8 LUN s. Massimo	24 MER s. Felice di N.S.	
	9 MAR s. Giulio	25 GIO s. Felice di N.S.	
	10 MER s. Ado	26 VEN s. Felice di N.S.	
	11 GIO s. Ignazio	27 SAB s. Felice di N.S.	
	12 VEN s. Cesario	28 DOM	
	13 SAB s. Felice di N.S.	29 LUN s. Felice di N.S.	
	14 DOM s. Felice di N.S.	30 MAR s. Felice di N.S.	
	15 LUN s. Felice di N.S.	31 MER s. Felice di N.S.	
	16 MAR s. Felice di N.S.		

Festività Internazionali

153RO
 TRIMENSILE
 dimensioni: cm. 29 x 47
 carta: patinata gr. 70
 testata: pressofusa
 spazio pubblicitario: 27 x 7
 imballo: pz. 100

GENNAIO 2024

DICEMBRE 2023	1 LUN	17 MER	2024
L M M G V S D 1 2 3 4 5 6 7 8 9 10 11 12 13 14 15 16 17 18 19 20 21 22 23 24 25 26 27 28 29 30 31	1 LUN s. Maria Medice di Dio - Cappocorno	17 MER s. Antonio abate	
NOTE	2 MAR ss. Basilio e Gregorio	18 GIO s. Libanio	
	3 MER s. Genesio	19 VEN s. Maria	
	4 GIO ss. Emidio e Cato	20 SAB ss. Sotterino e Feliciano	
	5 VEN s. Anacleto	21 DOM	
	6 SAB s. Felice di N.S.	22 LUN s. Vito	
	7 DOM s. Felice di N.S.	23 MAR s. Ursula	
	8 LUN s. Massimo	24 MER s. Felice di N.S.	
	9 MAR s. Giulio	25 GIO s. Felice di N.S.	
	10 MER s. Ado	26 VEN s. Felice di N.S.	
	11 GIO s. Ignazio	27 SAB s. Felice di N.S.	
	12 VEN s. Cesario	28 DOM	
	13 SAB s. Felice di N.S.	29 LUN s. Felice di N.S.	
	14 DOM s. Felice di N.S.	30 MAR s. Felice di N.S.	
	15 LUN s. Felice di N.S.	31 MER s. Felice di N.S.	
	16 MAR s. Felice di N.S.		

153AZ

GENNAIO 2024

DICEMBRE 2023	1 LUN	17 MER	2024
L M M G V S D 1 2 3 4 5 6 7 8 9 10 11 12 13 14 15 16 17 18 19 20 21 22 23 24 25 26 27 28 29 30 31	1 LUN s. Maria Medice di Dio - Cappocorno	17 MER s. Antonio abate	
NOTE	2 MAR ss. Basilio e Gregorio	18 GIO s. Libanio	
	3 MER s. Genesio	19 VEN s. Maria	
	4 GIO ss. Emidio e Cato	20 SAB ss. Sotterino e Feliciano	
	5 VEN s. Anacleto	21 DOM	
	6 SAB s. Felice di N.S.	22 LUN s. Vito	
	7 DOM s. Felice di N.S.	23 MAR s. Ursula	
	8 LUN s. Massimo	24 MER s. Felice di N.S.	
	9 MAR s. Giulio	25 GIO s. Felice di N.S.	
	10 MER s. Ado	26 VEN s. Felice di N.S.	
	11 GIO s. Ignazio	27 SAB s. Felice di N.S.	
	12 VEN s. Cesario	28 DOM	
	13 SAB s. Felice di N.S.	29 LUN s. Felice di N.S.	
	14 DOM s. Felice di N.S.	30 MAR s. Felice di N.S.	
	15 LUN s. Felice di N.S.	31 MER s. Felice di N.S.	
	16 MAR s. Felice di N.S.		

153VE



- GENNAIO 2024
- FEBBRAIO 2024
- MARZO 2024
- APRILE 2024
- MAGGIO 2024
- GIUGNO 2024
- LUGLIO 2024
- AGOSTO 2024
- SETTEMBRE 2024
- OCTOBRE 2024
- NOVEMBRE 2024
- DICEMBRE 2024

GENNAIO 2024

DIC	1	Lunedì Maria Madre di Dio 1445	01	17	Mercoledì s. Antonio ab. 1549	FEB	1
1V	2	Martedì ss. Basilio e Gregorio 2344		18	Giovedì s. Liberata 1648	1G	2V
2S	3	Mercoledì s. Genoveffa 2443		19	Venerdì s. Mario 1647	2V	3S
3D	4	Giovedì ss. Ermete e Caio 1442		20	Sabato ss. Sebas. e Fabiano 2546	3S	4D
4L	5	Venerdì s. Amelia 1441		21	Domenica s. Agnese 2146	4D	5L
5M	6	Sabato Epifania di N.S. 1440		22	Lunedì s. Vincenzo 2444	5L	6M
6M	7	Domenica Battesimo di Gesù 1439		23	Martedì s. Emerenziana 2343	6M	7M
7G	8	Lunedì s. Massimo 1438	02	24	Mercoledì s. Francesco di S. 2442	7M	8G
8V	9	Martedì s. Giuliano 1437		25	Giovedì Conv. di s. Paolo 2441	8G	9V
9S	10	Mercoledì s. Albino 1436		26	Venerdì ss. Tito e Timoteo 2440	9V	10S
10D	11	Giovedì s. Iginio 1435		27	Sabato s. Angela Merici 2149	10S	11D
11L	12	Venerdì s. Cesira 1434		28	Domenica s. Tommaso d'A. 2438	11D	12L
12M	13	Sabato s. Ilario 1433		29	Lunedì s. Costanzo 2437	12L	13M
13M	14	Domenica s. Felice 1432		30	Martedì s. Martina 2436	13M	14M
14G	15	Lunedì s. Mauro 1431	03	31	Mercoledì s. Giovanni Bosco 2435	14M	15G
15V	16	Martedì s. Marcello 1430		IL SOLE di 14 ora ore 7.38 - tram, ore 16.50 di 10 ora ore 7.37 - tram, ore 16.58 di 20 ora ore 7.35 - tram, ore 17.10 CAPRICORNO 22Giorno+20Giorni		15G	16V
16S						16V	17S
17D						17S	18D
18L						18D	19L
19M						19L	20M
20M						20M	21M
21G						21M	22G
22V						22G	23V
23S						23V	24S
24D						24S	25D
25L						25D	26L
26M						26L	27M
27M						27M	28M
28G						28M	29G
29V						29G	
30S							
31D							

GENNAIO 2024

DIC	1	Lunedì Maria Madre di Dio 2445	01	17	Mercoledì s. Antonio ab. 1549	FEB	1
1V	2	Martedì ss. Basilio e Gregorio 2344		18	Giovedì s. Liberata 1648	1G	2V
2S	3	Mercoledì s. Genoveffa 2443		19	Venerdì s. Mario 1647	2V	3S
3D	4	Giovedì ss. Ermete e Caio 1442		20	Sabato ss. Sebas. e Fabiano 2546	3S	4D
4L	5	Venerdì s. Amelia 1441		21	Domenica s. Agnese 2146	4D	5L
5M	6	Sabato Epifania di N.S. 1440		22	Lunedì s. Vincenzo 2444	5L	6M
6M	7	Domenica Battesimo di Gesù 1439		23	Martedì s. Emerenziana 2343	6M	7M
7G	8	Lunedì s. Massimo 1438	02	24	Mercoledì s. Francesco di S. 2442	7M	8G
8V	9	Martedì s. Giuliano 1437		25	Giovedì Conv. di s. Paolo 2441	8G	9V
9S	10	Mercoledì s. Albino 1436		26	Venerdì ss. Tito e Timoteo 2440	9V	10S
10D	11	Giovedì s. Iginio 1435		27	Sabato s. Angela Merici 2149	10S	11D
11L	12	Venerdì s. Cesira 1434		28	Domenica s. Tommaso d'A. 2438	11D	12L
12M	13	Sabato s. Ilario 1433		29	Lunedì s. Costanzo 2437	12L	13M
13M	14	Domenica s. Felice 1432		30	Martedì s. Martina 2436	13M	14M
14G	15	Lunedì s. Mauro 1431	03	31	Mercoledì s. Giovanni Bosco 2435	14M	15G
15V	16	Martedì s. Marcello 1430		IL SOLE di 14 ora ore 7.38 - tram, ore 16.50 di 10 ora ore 7.37 - tram, ore 16.58 di 20 ora ore 7.35 - tram, ore 17.10 CAPRICORNO 22Giorno+20Giorni		15G	16V
16S						16V	17S
17D						17S	18D
18L						18D	19L
19M						19L	20M
20M						20M	21M
21G						21M	22G
22V						22G	23V
23S						23V	24S
24D						24S	25D
25L						25D	26L
26M						26L	27M
27M						27M	28M
28G						28M	29G
29V						29G	
30S							
31D							

126

TRIMENSILE MULTICOLOR
 dimensioni: cm. 22 x 43
 carta: patinata gr. 80
 testata: pressofusa
 spazio pubblicitario: 20 x 8
 imballo: pz. 100

126FF

Art. 126 fornito a fogli sciolti
 carta: patinata gr. 80
 confezionato: a tre
 spazio pubblicitario: 20 x 8
 imballo: su richiesta

DIC	GENNAIO 2024		FEB
1 V	1 LUN	17 MER	1 G
2 S	2 MAR	18 GIO	2 V
3 D	3 MER	19 VEN	3 S
4 L	4 GIO	20 SAB	4 D
5 M	5 VEN	21 DOM	5 L
6 M	6 SAB	22 LUN	6 M
7 G	7 DOM	23 MAR	7 M
8 V	8 LUN	24 MER	8 G
9 S	9 MAR	25 GIO	9 V
10 D	10 MER	26 VEN	10 S
11 L	11 GIO	27 SAB	11 D
12 M	12 VEN	28 DOM	12 L
13 M	13 SAB	29 LUN	13 M
14 G	14 DOM	30 MAR	14 M
15 V	15 LUN	31 MER	15 G
16 S	16 MAR		16 V
17 D			17 S
18 L			18 D
19 M			19 L
20 M			20 M
21 G			21 M
22 V			22 G
23 S			23 V
24 D			24 S
25 L			25 D
26 M			26 L
27 M			27 M
28 G			28 M
29 V			29 G
30 S			
31 D			

125RO

TRIMENSILE
dimensioni: cm. 22 x 43
carta: patinata gr. 80
testata: pressofusa
spazio pubblicitario: 20 x 8
imballo: pz. 100

125FF

Art. 125 fornito a fogli sciolti
carta: patinata gr. 80
confezionato: a tre
spazio pubblicitario: 20 x 8
imballo: su richiesta

DIC	GENNAIO 2024		FEB
1 V	1 LUN	17 MER	1 G
2 S	2 MAR	18 GIO	2 V
3 D	3 MER	19 VEN	3 S
4 L	4 GIO	20 SAB	4 D
5 M	5 VEN	21 DOM	5 L
6 M	6 SAB	22 LUN	6 M
7 G	7 DOM	23 MAR	7 M
8 V	8 LUN	24 MER	8 G
9 S	9 MAR	25 GIO	9 V
10 D	10 MER	26 VEN	10 S
11 L	11 GIO	27 SAB	11 D
12 M	12 VEN	28 DOM	12 L
13 M	13 SAB	29 LUN	13 M
14 G	14 DOM	30 MAR	14 M
15 V	15 LUN	31 MER	15 G
16 S	16 MAR		16 V
17 D			17 S
18 L			18 D
19 M			19 L
20 M			20 M
21 G			21 M
22 V			22 G
23 S			23 V
24 D			24 S
25 L			25 D
26 M			26 L
27 M			27 M
28 G			28 M
29 V			29 G
30 S			
31 D			

125VE

solo versione
testata pressofusa

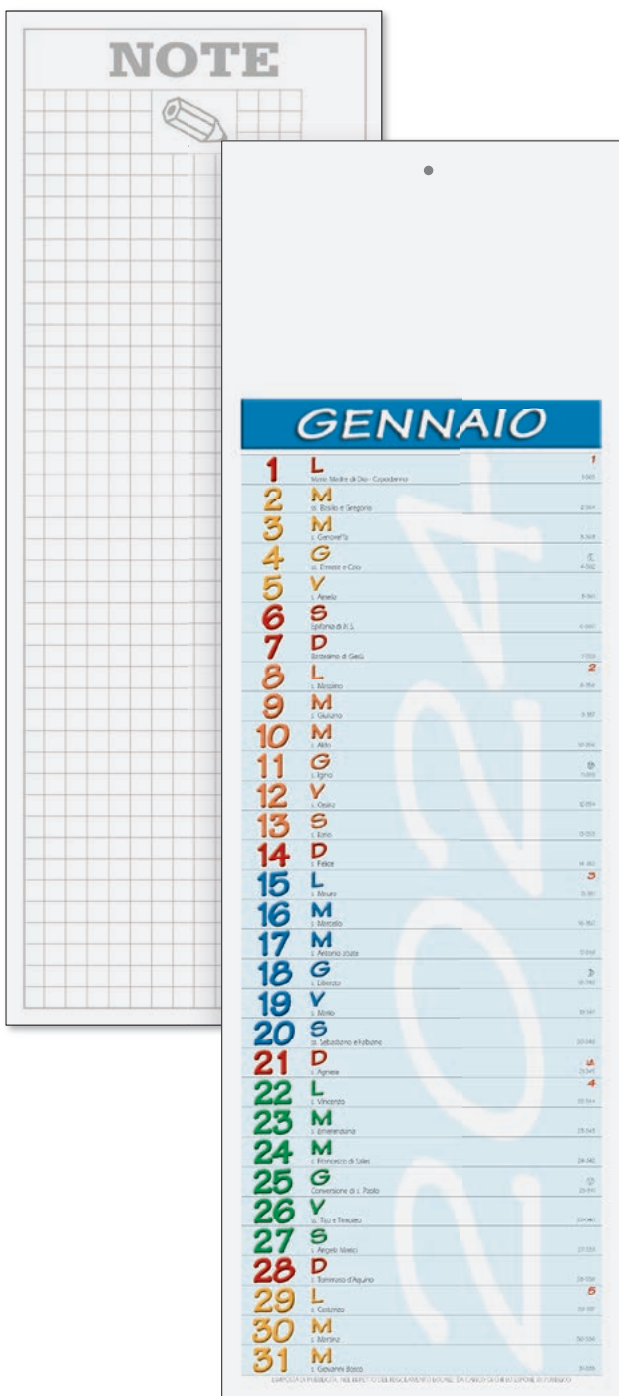

108

CINESINO MULTICOLOR
 dimensioni: cm. 15 x 48
 carta: patinata gr. 70
 testata: pressofusa
 spazio pubblicitario: 15 x 9
 imballo: pz. 100

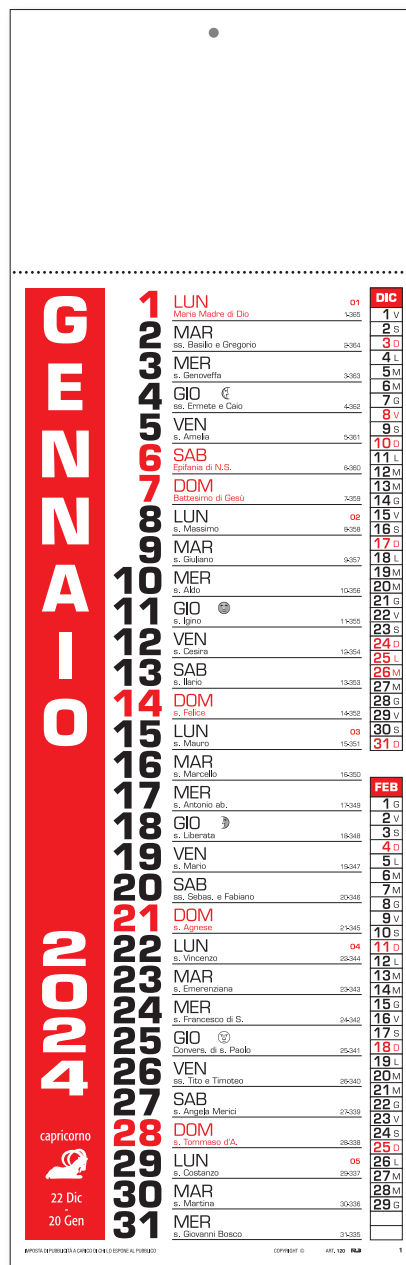

120

CINESINO
 dimensioni: cm. 15,5 x 47
 carta: patinata gr. 80
 testata: pressofusa
 spazio pubblicitario: 13,5 x 8
 imballo: pz. 100

GENNAIO 2024		
1 LUN	01	DIC
2 MAR	1-365	1 V
3 MER	2-364	2 S
4 GIO	3-363	3 D
5 VEN	4-362	4 L
6 SAB	5-361	5 M
7 DOM	6-360	6 M
8 LUN	7-359	7 G
9 MAR	8-358	8 V
10 MER	9-357	9 S
11 GIO	10-356	10 D
12 VEN	11-355	11 L
13 SAB	12-354	12 M
14 DOM	13-353	13 M
15 LUN	14-352	14 G
16 MAR	15-351	15 V
17 MER	16-350	16 S
18 GIO	17-349	17 D
19 VEN	18-348	18 L
20 SAB	19-347	19 M
21 DOM	20-346	20 M
22 LUN	21-345	21 G
23 MAR	22-344	22 V
24 MER	23-343	23 S
25 GIO	24-342	24 D
26 VEN	25-341	25 L
27 SAB	26-340	26 M
28 DOM	27-339	27 M
29 LUN	28-338	28 G
30 MAR	29-337	29 V
31 MER	30-336	30 S
	31-335	31 D

INFORMATICA PUBBLICITÀ & SERVIZI S.p.A. - VIA S. GIUSEPPE AL PABULO, 10 - 00187 ROMA - TEL. 06/47811111 - WWW.PUBBLICITÀ.IT

101
CINESINO MULTICOLOR
 dimensioni: cm. 11 x 48
 carta: patinata gr. 80
 testata: pressofusa
 spazio pubblicitario: 9 x 8
 imballo: pz. 200

DIC 2023	GENNAIO 2024	FEB 2024
1 ven	1 LUN	1 gio
2 sab	2 MAR	2 ven
3 dom	3 MER	3 sab
4 lun	4 GIO	4 dom
5 mar	5 VEN	5 lun
6 mer	6 SAB	6 mar
7 gio	7 DOM	7 mer
8 ven	8 LUN	8 gio
9 sab	9 MAR	9 ven
10 dom	10 MER	10 sab
11 lun	11 GIO	11 dom
12 mar	12 VEN	12 lun
13 mer	13 SAB	13 mar
14 gio	14 DOM	14 mer
15 ven	15 LUN	15 gio
16 sab	16 MAR	16 ven
17 dom	17 MER	17 sab
18 lun	18 GIO	18 dom
19 mar	19 VEN	19 lun
20 mer	20 SAB	20 mar
21 gio	21 DOM	21 mer
22 ven	22 LUN	22 gio
23 sab	23 MAR	23 ven
24 dom	24 MER	24 sab
25 lun	25 GIO	25 dom
26 mar	26 VEN	26 lun
27 mer	27 SAB	27 mar
28 gio	28 DOM	28 mer
29 ven	29 LUN	29 gio
30 sab	30 MAR	30 sab
31 dom	31 MER	31-335

INFORMATICA PUBBLICITÀ & SERVIZI S.p.A. - VIA S. GIUSEPPE AL PABULO, 10 - 00187 ROMA - TEL. 06/47811111 - WWW.PUBBLICITÀ.IT



DIC 2023	GENNAIO 2024	FEB 2024
GEN 2024	FEBBRAIO 2024	MAR 2024
FEB 2024	MARZO 2024	APR 2024
MAR 2024	APRILE 2024	MAG 2024
APR 2024	MAGGIO 2024	GIU 2024
MAG 2024	GIUGNO 2024	LUG 2024
GIU 2024	LUGLIO 2024	AGO 2024
LUG 2024	AGOSTO 2024	SET 2024
AGO 2024	SETTEMBRE 2024	OTT 2024
SET 2024	OTTOBRE 2024	NOV 2024
OTT 2024	NOVEMBRE 2024	DIC 2024
NOV 2024	DICEMBRE 2024	GEN 2025

105
CINESINO MULTICOLOR
 dimensioni: cm. 14,3 x 47
 carta: patinata gr. 80
 testata: pressofusa
 spazio pubblicitario: 12 x 8
 imballo: pz. 100

GENNAIO 2024			DICEMBRE
1 LUN	1 v	1481	1 v
2 MAR	2 s	204	2 s
3 MER	3 d	340	3 d
4 GIO	4 l	402	4 l
5 VEN	5 m	501	5 m
6 SAB	6 m	600	6 s
7 DOM	7 g	709	7 g
8 LUN	8 v	808	8 v
9 MAR	9 s	907	9 s
10 MER	10 d	1006	10 d
11 GIO	11 l	1105	11 l
12 VEN	12 m	1204	12 m
13 SAB	13 m	1303	13 m
14 DOM	14 g	1402	14 g
15 LUN	15 v	1501	15 v
16 MAR	16 s	1600	16 s
17 MER	17 d	1709	17 d
18 GIO	18 l	1808	18 l
19 VEN	19 m	1907	19 m
20 SAB	20 m	2006	20 m
21 DOM	21 g	2105	21 g
22 LUN	22 v	2204	22 v
23 MAR	23 s	2303	23 s
24 MER	24 d	2402	24 d
25 GIO	25 l	2501	25 l
26 VEN	26 m	2600	26 m
27 SAB	27 m	2709	27 g
28 DOM	28 g	2808	28 m
29 LUN	29 v	2907	29 v
30 MAR	30 s	3006	30 s
31 MER	31 d	3105	31 d

102VE

CINESINO
 dimensioni: cm. 12,5 x 43,5
 carta: patinata gr. 80
 testata: pressofusa
 spazio pubblicitario: 10 x 7
 imballo: pz. 200

102RO

GENNAIO 2024			DICEMBRE
1 LUN	1 v	108	1 v
2 MAR	2 s	207	2 s
3 MER	3 d	306	3 d
4 GIO	4 l	405	4 l
5 VEN	5 m	504	5 m
6 SAB	6 m	603	6 s
7 DOM	7 g	702	7 g
8 LUN	8 v	801	8 v
9 MAR	9 s	900	9 s
10 MER	10 d	999	10 d
11 GIO	11 l	1098	11 l
12 VEN	12 m	1197	12 m
13 SAB	13 m	1296	13 m
14 DOM	14 g	1395	14 g
15 LUN	15 v	1494	15 v
16 MAR	16 s	1593	16 s
17 MER	17 d	1692	17 d
18 GIO	18 l	1791	18 l
19 VEN	19 m	1890	19 m
20 SAB	20 m	1989	20 m
21 DOM	21 g	2088	21 g
22 LUN	22 v	2187	22 v
23 MAR	23 s	2286	23 s
24 MER	24 d	2385	24 d
25 GIO	25 l	2484	25 l
26 VEN	26 m	2583	26 m
27 SAB	27 m	2682	27 g
28 DOM	28 g	2781	28 m
29 LUN	29 v	2880	29 v
30 MAR	30 s	2979	30 s
31 MER	31 d	3078	31 d

026

TABELLA SEMESTRALE
 dimensioni: cm. 49 x 35
 carta: cartone gr. 380
 spazio pubblicitario: 25 x 3,5
 imballo: pz. 50

2024				2024			
GENNAIO	FEBBRAIO	MARZO	APRILE	MAGGIO	GIUGNO	GENNAIO	FEBBRAIO
1 LUN	1 VEN	1 VEN	1 LUN	1 MER	1 SAB	1 LUN	1 VEN
2 MAR	2 SAB	2 SAB	2 MAR	2 GIO	2 DOM	2 MAR	2 SAB
3 MER	3 SAB	3 DOM	3 MER	3 VEN	3 LUN	3 MER	3 SAB
4 GIO	4 DOM	4 LUN	4 GIO	4 SAB	4 MAR	4 GIO	4 DOM
5 VEN	5 LUN	5 MAR	5 VEN	5 DOM	5 MER	5 VEN	5 LUN
6 SAB	6 MER	6 GIO	6 SAB	6 LUN	6 GIO	6 SAB	6 MER
7 DOM	7 MER	7 VEN	7 DOM	7 MAR	7 VEN	7 DOM	7 MER
8 LUN	8 GIO	8 VEN	8 LUN	8 MER	8 SAB	8 LUN	8 GIO
9 MAR	9 VEN	9 SAB	9 MAR	9 GIO	9 MER	9 MAR	9 VEN
10 MER	10 SAB	10 DOM	10 MER	10 LUN	10 LUN	10 MER	10 SAB
11 GIO	11 DOM	11 LUN	11 GIO	11 SAB	11 MAR	11 GIO	11 DOM
12 VEN	12 LUN	12 MAR	12 VEN	12 DOM	12 MER	12 VEN	12 LUN
13 SAB	13 MER	13 GIO	13 SAB	13 LUN	13 GIO	13 SAB	13 MER
14 DOM	14 MER	14 VEN	14 DOM	14 MAR	14 VEN	14 DOM	14 MER
15 LUN	15 GIO	15 VEN	15 LUN	15 MER	15 SAB	15 LUN	15 GIO
16 MAR	16 VEN	16 SAB	16 MAR	16 GIO	16 MER	16 MAR	16 VEN
17 MER	17 SAB	17 DOM	17 MER	17 LUN	17 LUN	17 MER	17 SAB
18 GIO	18 DOM	18 LUN	18 GIO	18 SAB	18 MAR	18 GIO	18 DOM
19 VEN	19 LUN	19 MAR	19 VEN	19 DOM	19 MER	19 VEN	19 LUN
20 SAB	20 MAR	20 MER	20 SAB	20 LUN	20 GIO	20 SAB	20 MER
21 DOM	21 MER	21 GIO	21 DOM	21 MAR	21 VEN	21 DOM	21 MER
22 LUN	22 GIO	22 VEN	22 LUN	22 MER	22 SAB	22 LUN	22 GIO
23 MAR	23 VEN	23 SAB	23 MAR	23 GIO	23 MER	23 MAR	23 VEN
24 MER	24 SAB	24 DOM	24 MER	24 LUN	24 LUN	24 MER	24 SAB
25 GIO	25 DOM	25 LUN	25 GIO	25 MAR	25 GIO	25 MER	25 DOM
26 VEN	26 LUN	26 MAR	26 VEN	26 DOM	26 MER	26 VEN	26 LUN
27 SAB	27 MAR	27 MER	27 SAB	27 LUN	27 GIO	27 SAB	27 MER
28 DOM	28 MER	28 GIO	28 DOM	28 MAR	28 VEN	28 DOM	28 MER
29 LUN	29 GIO	29 VEN	29 LUN	29 MER	29 SAB	29 LUN	29 GIO
30 MAR	30 VEN	30 SAB	30 MAR	30 GIO	30 MER	30 MAR	30 VEN
31 MER	31 GIO	31 DOM	31 MER	31 LUN	31 SAB	31 MER	31 GIO

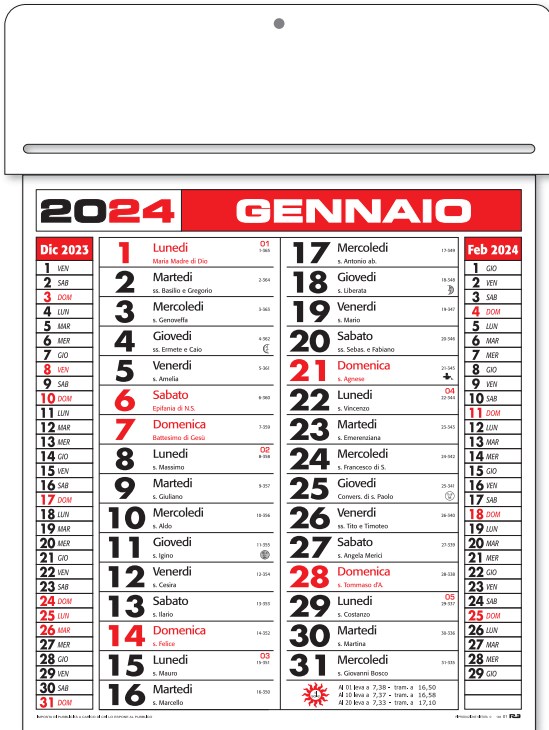

148T1

TRIMENSILE
 dimensioni: cm. 31 x 46,5
 carta: patinata gr. 80
 testata: cartone gr. 1110 - larga cm. 34
 spazio pubblicitario: 30 x 8
 imballo: pz. 100

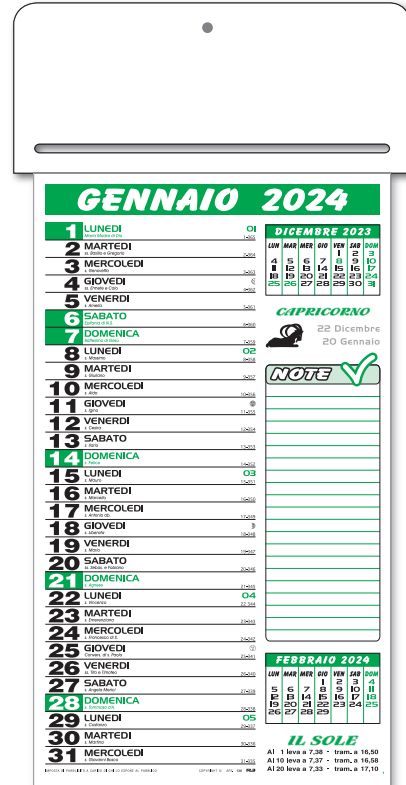

136T1

TRIMENSILE
 dimensioni: cm. 22 x 49
 carta: patinata gr. 80
 testata: cartone gr. 1110 - larga cm. 26
 spazio pubblicitario: 20 x 8
 imballo: pz. 100



125T1

TRIMENSILE
 dimensioni: cm. 22 x 46
 carta: patinata gr. 80
 testata: cartone gr. 1110 - larga cm. 26
 spazio pubblicitario: 20 x 8
 imballo: pz. 100



IN ORO



Leno - Leno - Madonna col Bambino tra i santi Caterina d'Alessandria e Giacomo



GENNAIO							JANUARY							ENERO							JANUAR							2024									
LUN	MAR	MER	GIO	VEN	SAB	DOM	LUN	MAR	MER	GIO	VEN	SAB	DOM	LUN	MAR	MER	GIO	VEN	SAB	DOM	LUN	MAR	MER	GIO	VEN	SAB	DOM	LUN	MAR	MER	GIO	VEN	SAB	DOM			
MON	TUE	WED	THU	FRI	SAT	SUN	MON	TUE	WED	THU	FRI	SAT	SUN	MON	TUE	WED	THU	FRI	SAT	SUN	MON	TUE	WED	THU	FRI	SAT	SUN	MON	TUE	WED	THU	FRI	SAT	SUN			
1	2	3	4	5	6	7	8	9	10	11	12	13	14	15	16	17	18	19	20	21	22	23	24	25	26	27	28	29	30	31							

FEBBRAIO							FEBRUARY							FEBRERO							FEBRUAR							2024										
LUN	MAR	MER	GIO	VEN	SAB	DOM	LUN	MAR	MER	GIO	VEN	SAB	DOM	LUN	MAR	MER	GIO	VEN	SAB	DOM	LUN	MAR	MER	GIO	VEN	SAB	DOM	LUN	MAR	MER	GIO	VEN	SAB	DOM				
MON	TUE	WED	THU	FRI	SAT	SUN	MON	TUE	WED	THU	FRI	SAT	SUN	MON	TUE	WED	THU	FRI	SAT	SUN	MON	TUE	WED	THU	FRI	SAT	SUN	MON	TUE	WED	THU	FRI	SAT	SUN				
1	2	3	4	5	6	7	8	9	10	11	12	13	14	15	16	17	18	19	20	21	22	23	24	25	26	27	28	29										

**Raffigurazioni stampate in quadricromia
con particolari impressi in oro a caldo**

**PUOI REALIZZARE UN
ELEGANTE QUADRO**

800

BIMENSILE- 7 fogli
dimensioni: cm. 40 x 70
carta: patinata opaca gr. 170
intercalato con fogli alternati di carta pergamena gr. 92
stampato: a 4 colori ed oro a caldo - 4 lingue
spiralato - con copertina
spazio pubblicitario su base: 30 x 7,5
supporto in cartoncino bianco-bianco gr. 300
confezionato in scatola singola
imballo: pz. 5

800S

Art. 800 personalizzabile su tutti i fogli
rilegato con spirale, prezzo su richiesta



PAESAGGI FANTASTICI

24

13
fogli

01 1 L	Madre Madre di Dio	01 12 V	s. Costo	23 M	s. Eusebio
02 2 M	ss. Basilio e Gregorio	13 S	s. Bolo	24 M	s. Francesco di S.
03 3 M	s. Genesio	14 D	s. Felice	25 G	Comens. di s. Paolo
04 4 G	ss. Eusebio e Carlo	15 L	s. Mauro	26 V	ss. Tito e Timoteo
05 5 V	s. Amadio	16 M	s. Marcellino	27 S	s. Angeli Meriti
06 6 S	Epifania di N.S.	17 M	s. Antonio ab.	28 D	s. Tommaso d'A.
07 7 D	Battesimo di Gesù	18 G	s. Liberata	29 L	s. Costanzo
08 8 L	s. Massimo	19 V	s. Marco	30 M	s. Marino
09 9 M	s. Giuliano	20 S	ss. Sabina e Fabiana	31 M	s. Giovanni Bosco
10 10 M	s. Aldo	21 D	s. Agnese	<i>Paesaggi fantastici</i>	
11 11 G	s. Igino	22 L	s. Vincenzo	<i>Wally Ram - GIORDANIA</i>	

GENNAIO 2024

215 PAESAGGI FANTASTICI
dimensioni: cm. 32 x 47
carta: patinata gr. 120
testata: pressofusa
spazio pubblicitario: 30 x 8
imballo: pz. 50



12
fogli



DIC 2023	GENNAIO 2024		FEB 2024
1 V	1 Lun		1 G
2 S	2 Mar		2 V
3 D	3 Mer		3 S
4 L	4 Gio		4 D
5 M	5 Ven		5 L
6 M	6 Sab		6 M
7 G	7 Dom		7 M
8 V	8 Lun		8 G
9 S	9 Mar		9 V
10 D	10 Mer		10 S
11 L	11 Gio		11 D
12 M	12 Ven		12 L
13 M	13 Sab		13 M
14 G	14 Dom		14 M
15 V	15 Lun		15 G
16 S	16 Mar		16 V
17 D	17 Mer		17 S
18 L	18 Gio		18 D
19 M	19 Ven		19 L
20 M	20 Sab		20 M
21 G	21 Lun		21 M
22 V	22 Mar		22 G
23 S	23 Mer		23 V
24 D	24 Gio		24 S
25 L	25 Ven		25 D
26 M	26 Sab		26 L
27 M	27 Dom		27 M
28 G	28 Lun		28 M
29 V	29 Mar		29 G
30 S	30 Mer		
31 D	31 Gio		

11 Lun Maria Madre di Dio
 2 Mar S. Ambrogio e Gregorio
 3 Mer S. Genesio
 4 Gio S. Eusebio e Carlo
 5 Ven S. Antonio
 6 Sab Epifania di N.S.
 7 Dom Battesimo di Gesù
 8 Lun S. Massimo
 9 Mar S. Costantino
 10 Mer S. Alessio
 11 Gio S. Ignazio
 12 Ven S. Spirito
 13 Sab S. Vito
 14 Dom S. Felice
 15 Lun S. Matteo
 16 Mar S. Marcellino
 17 Mer S. Felice e Adelfo
 18 Gio S. Spirito
 19 Ven S. Eusebio e Carpocore
 20 Sab S. Sebastiano e Fabiano
 21 Dom S. Giuseppe
 22 Lun S. Innocenzo
 23 Mar S. Eusebio e Veronice
 24 Mer S. Francesco di S.
 25 Gio S. Costantino e S. Paolo
 26 Ven S. Eusebio e Ildefonso
 27 Sab S. Agostino Merito
 28 Dom S. Tommaso d'Aquino
 29 Lun S. Gaetano
 30 Mar S. Maurizio
 31 Mer S. Costantino e Bossa

11 Lun + 7,30 - temp. 15,50
 12 Gio + 7,30 - temp. 15,50
 13 Gio + 7,30 - temp. 15,50
 14 Gio + 7,30 - temp. 15,50

22 Dic. - 20 Gen.
 22 Dic. - 20 Gen.



504 SERATE ITALIANE

dimensioni: cm. 29 x 47
 carta: patinata gr. 80
 testata: pressofusa
 spazio pubblicitario: 27 x 8
 imballo: pz. 100



32 illustrati

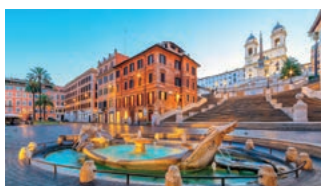

12
fogli



DIC	GENNAIO 2024	FEB
1 v	1 LUN 14000 S. Maria Maddalena di Stia	1 g
2 s	2 MAR 14000 S. Spirito e Gregorio	2 v
3 d	3 MER 14000	3 s
4 l	4 GIO 14000 S. Giovanni Carlo	4 d
5 m	5 VEN 14000	5 l
6 m	6 SAB 14000 S. Felice e N.C.	6 m
7 g	7 DOM 14000 S. Stefano di Bisce	7 m
8 v	8 LUN 14000	8 g
9 s	9 MAR 14000 S. Stefano	9 v
10 d	10 MER 14000	10 s
11 l	11 GIO 14000	11 d
12 m	12 VEN 14000	12 l
13 m	13 SAB 14000	13 m
14 g	14 DOM 14000	14 m
15 v	15 LUN 14000	15 g
16 s	16 MAR 14000	16 v
17 d		17 s
18 l		18 d
19 m		19 l
20 m		20 m
21 g		21 m
22 v		22 g
23 s		23 v
24 d		24 s
25 l		25 d
26 m		26 l
27 m		27 m
28 g		28 m
29 v		29 g
30 s		
31 d		

SOLE
14000
14000
14000

401 BELL'ITALIA

dimensioni: cm. 22 x 47

carta: patinata gr. 80

testata: pressofusa

spazio pubblicitario: 20 x 8

imballo: pz. 100



12
fogli

Torre Sant'Andrea - PUGLIA

Tropici d'Italia

Gennaio 2024

DIC 2023	Gennaio 2024		FEB 2024
1 v	1 Lun s. Michele all'Adia	01	1 g
2 s			2 v
3 d	2 Mar s. Marcellino e Gregorio		3 s
4 l			4 d
5 m	3 Mer s. Alessio		5 l
6 m			6 m
7 g	4 Gio s. Eustachio e Calisto	02	7 m
8 v			8 g
9 s	5 Ven s. Felice		9 v
10 d	6 Sab s. Felice e Vito		10 s
11 l	7 Dom s. Spirito e Gaudioso		11 d
12 m			12 l
13 m	8 Lun s. Sebastiano	03	13 m
14 g			14 m
15 v	9 Mar s. Vito		15 g
16 s			16 v
17 d	10 Mer s. Felice	04	17 s
18 l			18 d
19 m	11 Gio s. Felice		19 l
20 m			20 m
21 g	12 Ven s. Felice	05	21 m
22 v			22 g
23 s	13 Sab s. Felice		23 v
24 s			24 s
25 l	14 Dom s. Felice		25 d
26 m			26 l
27 m	15 Lun s. Felice	06	27 m
28 g			28 m
29 v	16 Mar s. Marcellino		29 g
30 s			
31 d			

11 febbraio 2024 - 19°C - 18-20°C
11 marzo 2024 - 19°C - 18-20°C
11 febbraio 2024 - 19°C - 18-20°C

CAPRICORNO 22 Dic. - 20 Gen.
www.guide-italia.it/regioni/puglia/taormina



503 TROPICI D'ITALIA

dimensioni: cm. 29 x 47
 carta: patinata gr. 80
 testata: pressofusa
 spazio pubblicitario: 27 x 8
 imballo: pz. 100



6
fogli

MONTI D'ITALIA

GENNAIO	1 LUN	01	17 MER	04	FEBBRAIO	1 GIO	01	17 SAB	08
	2 MAR	02	18 GIO	05		2 VEN	02	18 DOM	09
	3 MER	03	19 VEN	06		3 SAB	03	19 LUN	10
	4 GIO	04	20 SAB	07		4 DOM	04	20 MAR	11
	5 VEN	05	21 DOM	08		5 LUN	05	21 MER	12
	6 SAB	06	22 LUN	09		6 MAR	06	22 GIO	13
	7 DOM	07	23 MAR	10		7 MER	07	23 VEN	14
	8 LUN	08	24 MER	11		8 GIO	08	24 SAB	15
	9 MAR	09	25 GIO	12		9 VEN	09	25 DOM	16
	10 MER	10	26 VEN	13		10 SAB	10	26 LUN	17
	11 GIO	11	27 SAB	14		11 DOM	11	27 MAR	18
	12 VEN	12	28 DOM	15		12 LUN	12	28 GIO	19
	13 SAB	13	29 LUN	16		13 MAR	13	29 VEN	20
	14 DOM	14	30 MAR	17		14 MER	14	30 SAB	21
	15 LUN	15	31 APR	18		15 GIO	15	31 LUN	22
	16 MAR	16				16 VEN	16		

IMPRESSIONE DI PUBBLICITÀ A CARICO DI CHI LO DESIDERA. AL PUBBLICO: Val di Funes - TRENTO ALTO ADIGE RIPRODUZIONE VERTICA 8 100

262 MONTI D'ITALIA

dimensioni: cm. 32 x 47
 carta: patinata gr. 130
 testata: pressofusa
 spazio pubblicitario: 30 x 8
 imballo: pz. 100

paesaggi del mondo
BORA BORA

LO SPETTACOLO DALL'ALTO

Arrivare a Bora Bora è di per sé uno spettacolo visto che il volo permette di vedere all'orizzonte il monte Otemanu che sorge all'improvviso come un piccolo verde circondato da acqua azzurra. Avvicinandosi poi si cominciano a scorgere i resort di lusso, con i bungalow dai tetti di paglia e le lunghe passerelle che si estendono sul mare. A differenza di Tahiti e Moorea, la maggior parte dei resort turistici di Bora Bora non si trova sull'isola vera e propria, ma piuttosto sul bordo dei piccoli motu che la circondano. Per questo motivo, molto probabilmente viaggerete dall'aeroporto al vostro resort via barca e una barca sarà il mezzo di trasporto con cui vi muoverete più frequente. Per la località situata sull'isola principale, c'è la possibilità di prendere il

traghetto per il villaggio portuale Vaitape, dove il trasporto via terra è disponibile per le singole località. Bora Bora non ha una vera città, il suo più grande villaggio e posto principale è Vaitape, che ospita alcune dozzine di negozi e diversi ristoranti e bar sul lungomare. Questo è il luogo giusto per far spesso e scoprire l'artigianato locale, ovviamente, sovente esclusivi come le perle nere Tahiti, gioielli di corchilic, porcelane dai mille colori, sculture in legno e oli profumati. Per scoprire Vaitape è piacevole e sufficiente un breve passeggiata anche perché è generalmente molto tranquillo, soprattutto durante la lunga pausa dei negozi del mezzogiorno. Quando le navi da crociera sono in porto,

12 fogli



510 TRAVEL
dimensioni: cm. 29 x 47
carta: patinata gr. 70
testata: pressofusa
spazio pubblicitario: 27 x 8
imballo: pz. 100

GENNAIO 2024

CAPISCOLO 20/1/2024

1 Lunedì	17 Martedì	33	33
2 Martedì	18 Giovedì	34	34
3 Mercoledì	19 Venerdì	35	35
4 Giovedì	20 Sabato	36	36
5 Venerdì	21 Domenica	37	37
6 Sabato	22 Lunedì	38	38
7 Domenica	23 Martedì	39	39
8 Lunedì	24 Mercoledì	40	40
9 Martedì	25 Giovedì	41	41
10 Mercoledì	26 Venerdì	42	42
11 Giovedì	27 Sabato	43	43
12 Venerdì	28 Domenica	44	44
13 Sabato	29 Lunedì	45	45
14 Domenica	30 Martedì	46	46
15 Lunedì	31 Mercoledì	47	47
16 Martedì			

FEBBRAIO 2024

DICEMBRE 2023

Lun 1 2 3
 Mar 4 5 6 7 8 9 10
 Gio 11 12 13 14 15 16 17
 Ven 18 19 20 21 22 23 24
 Sab 25 26 27 28 29 30 31

Lun 1 2 3 4
 Mar 5 6 7 8 9 10 11
 Gio 12 13 14 15 16 17 18
 Ven 19 20 21 22 23 24 25
 Sab 26 27 28 29

Lun 1 2 3 4 5 6 7 8 9 10 11 12 13 14 15 16 17 18 19 20 21 22 23 24 25 26 27 28 29 30 31

Lun 1 2 3 4 5 6 7 8 9 10 11 12 13 14 15 16 17 18 19 20 21 22 23 24 25 26 27 28 29 30 31





12
fogli

2024 GENNAIO CAPRICORNIO
22 Dicembre - 20 Gennaio

DIC 2023	1 LUN Maria Madre di Dio	17 MER s. Antonio ab.	FEB 2024
1 V	2 MAR s. Basilio e Gregorio	18 GIO s. Liberata	1 G
2 S	3 MER s. Genoveffa	19 VEN s. Maria	2 V
3 D	4 GIO s. Ermete e Caio	20 SAB s. Schas. e Fabiano	3 S
4 L	5 VEN s. Antelu	21 DOM s. Agnese	4 D
5 M	6 SAB Epifania di N.S.	22 LUN s. Vincenz	5 L
6 M	7 DOM Battesimo di Gesù	23 MAR s. Eusebio	6 M
7 G	8 LUN s. Massimo	24 MER s. Francesco S.	7 M
8 V	9 MAR s. Giuliano	25 GIO Corvera di s. Paolo	8 G
9 S	10 MER s. Aldo	26 VEN s. Tito e Timoteo	9 V
10 D	11 GIO s. Ippolito	27 SAB s. Angeli Mercuri	10 S
11 L	12 VEN s. Costantino	28 DOM s. Tommaso d'A.	11 D
12 M	13 SAB s. Felice	29 LUN s. Costantino	12 L
13 M	14 DOM s. Felice	30 MAR s. Martino	13 M
14 G	15 LUN s. Mammo	31 MER s. Giovanni Battista	14 M
15 V	16 MAR s. Marcello		15 G
16 S			16 V
17 D			17 S
18 L			18 D
19 M			19 L
20 M			20 M
21 G			21 M
22 V			22 G
23 S			23 V
24 D			24 S
25 L			25 D
26 M			26 L
27 M			27 M
28 G			28 M
29 V			29 G
30 S			
31 D			

IL SOLE
gennaio 1 ore 12' | febbraio 10 ore 12' | marzo 12 ore 12' | aprile 13 ore 12' | maggio 14 ore 12' | giugno 15 ore 12' | luglio 16 ore 12' | agosto 17 ore 12' | settembre 18 ore 12' | ottobre 19 ore 12' | novembre 20 ore 12' | dicembre 21 ore 12'



157
 TRIMENSILE FOTOCOLOR
 dimensioni: cm. 31 x 47
 carta: patinata gr. 80
 testata: pressofusa
 spazio pubblicitario: 29 x 8
 imballo: pz. 100

12
fogli

Cani & Gatti



DIC 2023	GENNAIO 2024		FEB 2024
1 v	1 Lun Morta Marye di Dio	01	17 Mer
2 s	2 Mar ss. Basilio e Gregorio		18 Gio
3 d	3 Mer s. Costantino		19 Ven
4 l	4 Gio ss. Eusebio e Carlo		20 Sab
5 m	5 Ven s. Antonio		21 Dom
6 m	6 Sab Epifania di N.S.		22 Lun
7 g	7 Dom Battesimo di Gesù		23 Mar
8 v	8 Lun s. Michele	02	24 Mer
9 s	9 Mar s. Costantino		25 Gio
10 d	10 Mer s. Giuseppe		26 Ven
11 l	11 Gio s. Agostino		27 Sab
12 m	12 Ven s. Antonio		28 Dom
13 m	13 Sab s. Antonio		29 Lun
14 g	14 Dom s. Felice		30 Mar
15 v	15 Lun s. Alessio	03	31 Mer
16 s	16 Mar s. Marcellino		
17 d			
18 l			
19 m			
20 m			
21 g			
22 v			
23 s			
24 d			
25 l			
26 m			
27 m			
28 g			
29 v			
30 s			
31 d			

 41 Giorni x 2,90 = Totale € 119,00
 42 Giorni x 2,20 = Totale € 92,40
 43 Giorni x 2,20 = Totale € 94,60

 CAPRICORNO 22 Dic. - 20 Gen.

502 CANI E GATTI

dimensioni: cm. 29 x 47
 carta: patinata gr. 80
 testata: pressofusa
 spazio pubblicitario: 27 x 8
 imballo: pz. 100





601 CUCCIOLANDIA

dimensioni: cm. 15,5 x 47
 carta: patinata gr. 80
 testata: pressofusa
 spazio pubblicitario: 13 x 8
 imballo: pz. 100



12
fogli



Cucciolandia

GENNAIO 2024

1 Lunedì <i>Maria Madre di Dio</i>	01	17 Mercoledì <i>s. Antonio ab.</i>
2 Martedì <i>ss. Basilio e Gregorio</i>		18 Giovedì <i>s. Liberata</i>
3 Mercoledì <i>s. Genoveffa</i>		19 Venerdì <i>s. Mario</i>
4 Giovedì <i>ss. Ermete e Calo</i>		20 Sabato <i>ss. Sebas. e Fabiano</i>
5 Venerdì <i>s. Amelia</i>		21 Domenica <i>s. Agnese</i>
6 Sabato <i>Epifania di N.S.</i>		22 Lunedì <i>s. Vincenzo</i>
7 Domenica <i>Battesimo di Gesù</i>		23 Martedì <i>s. Emerenziana</i>
8 Lunedì <i>s. Massimo</i>	02	24 Mercoledì <i>s. Francesco di S.</i>
9 Martedì <i>s. Giuliano</i>		25 Giovedì <i>Conv. di s. Paolo</i>
10 Mercoledì <i>s. Aldo</i>		26 Venerdì <i>ss. Tilo e Timoteo</i>
11 Giovedì <i>s. Igino</i>		27 Sabato <i>s. Angela Merici</i>
12 Venerdì <i>s. Cesira</i>		28 Domenica <i>s. Tommaso d'A.</i>
13 Sabato <i>s. Ilario</i>		29 Lunedì <i>s. Costanzo</i>
14 Domenica <i>s. Felice</i>		30 Martedì <i>s. Martina</i>
15 Lunedì <i>s. Mauro</i>	03	31 Mercoledì <i>s. Giovanni Bosco</i>
16 Martedì <i>s. Marcello</i>		



IL SOLE
 Al 10 levo ore 7:38 - tram. ore 16:50
 Al 10 levo ore 7:57 - tram. ore 16:58
 Al 20 levo ore 7:55 - tram. ore 17:10

IMPOSTA DI PUBBLICITÀ A CARICO DI CHI LO ESPONE AL PUBBLICO

RIPRODUZIONE VIETATA © 601 PLS 1

LUNARIO 2024

GENNAIO

1 L	San Valentino di Dio	01
2 M	di Basilio e Gregorio	2:34
3 M	Comandato	5:30
4 G	di Felice e Carlo	4:42
5 V	di Felice	5:31
6 S	di Felice e S. S.	6:30
7 D	di Felice e Carlo	7:30
8 L	di Felice	8:30
9 M	di Felice	9:30
10 M	di Felice	10:30
11 G	di Felice	11:30
12 V	di Felice	12:34
13 S	di Felice	13:30
14 D	di Felice	14:30
15 L	di Felice	15:30
16 M	di Felice	16:30
17 M	di Felice	17:30
18 G	di Felice	18:34
19 V	di Felice	19:30
20 S	di Felice e Felice	20:34
21 D	di Felice	21:30
22 L	di Felice	22:34
23 M	di Felice	23:30
24 M	di Felice e S.	24:30
25 G	di Felice e S. Paolo	25:30
26 V	di Felice e Felice	26:34
27 S	di Felice	27:30
28 D	di Felice	28:30
29 L	di Felice	29:30
30 M	di Felice	30:30
31 M	di Felice	31:30

Luna calante

Nell'orto in coltura riscaldata si seminano: agretti, cipolle, radicchi, sedano, carote, lattughe e bietole. All'aperto si piantano i bulbi d'aglio.

Nel frutteto si esegue la potatura del melo, pero, susino, pesco, vite e castagno. Si eseguono i trattamenti lunghi con prodotti biologici in particolare contro la botta del pesco. **Chiedi consiglio al venditore competente.**

Nel giardino nelle zone temperate si potano le rose e tutte le piante.

In cantina si ricorda che travasi e imbottigliamento devono sempre essere effettuati con Luna calante, eccetto che per i vini frizzanti per i quali è indicato il primo quarto di Luna crescente.



Luna crescente

Nell'orto si seminano in serra riscaldata: pomodori, prezzemolo, ravanelli, melanzane, peperoni, basilico, zuccche e cetrioli. Nelle zone temperate si seminano in campo: fave, piselli, agretti e si impiantano le asparaghi.

Nel giardino si seminano in semenzai riscaldata: petunia, garofano, begonia, soliva ornamentale e piante annuali da fiori.

Ricetta marmellata kiwi e ginepro

Ingredienti: 2 cucchi d'olio extravergine d'oliva, 1 cipolla, timo fresco, 300 g di melo, 1 bicchiere di vino bianco secco, 1 litro di brodo vegetale, 1kg di ginepro, 100g di zucchero, 100g di succo di limone, sale e pepe bianco qb.

Scaldare bene l'olio extravergine d'oliva in una casseruola e far soffriggere il suo intero la cipolla lavata e tagliata a dadini. Dopo qualche minuto aggiungere la cipolla con alcune foglie di timo. Aggiungere il cico a olio rosato e farne fiamma bassa. Quando il melo sarà tagliato, sfumare con il vino bianco secco e terminare la cottura a fuoco medio aggiungendo il brodo poco alla volta. Aggiungere un pizzico di sale, il ginepro, il melo tagliato a dadini. In scorta grattugiata di limone, ed un pizzico di pepe bianco. Mescolare con una noce di burro prima di servire.

0101 sorgi 7,38 - tramonta 16,50
1001 sorgi 7,37 - tramonta 16,58
2001 sorgi 7,33 - tramonta 17,10

FEBBRAIO

1 G	di Felice	10:34
2 V	di Felice	11:30
3 S	di Felice	12:30
4 D	di Felice	13:30
5 L	di Felice	14:30
6 M	di Felice	15:30
7 M	di Felice	16:34
8 L	di Felice	17:30
9 V	di Felice	18:30
10 S	di Felice	19:30
11 D	di Felice	20:30
12 L	di Felice	21:30
13 M	di Felice	22:30
14 M	di Felice	23:30
15 G	di Felice	24:30
16 V	di Felice	25:30
17 S	di Felice	26:30
18 D	di Felice	27:30
19 L	di Felice	28:30
20 M	di Felice	29:30
21 M	di Felice	30:30
22 G	di Felice	31:30
23 V	di Felice	32:30
24 S	di Felice	33:30
25 D	di Felice	34:30
26 L	di Felice	35:30
27 M	di Felice	36:30
28 M	di Felice	37:30
29 G	di Felice	38:30
30 V	di Felice	39:30
31 M	di Felice	40:30

Luna calante

Nell'orto in coltura protetta si seminano: lattughe, cipolle, scabigno, sedano, bietole, valeriana, radicchio e spinaci.

Nel frutteto si potano: ribes, lampone, mirtillo, mora, vite, melo, olivo, pero, pesco, susino, albicocco e mandorlo. Si trapiantano gli alberi da frutto. Prelevare le marze per gli innesti e conservarle in luogo fresco. Trattamenti antiparassitari e fungini se non ancora effettuati.

Nel giardino si potano siepi, rose e arbusti.

In cantina con l'inizio di Luna calante, quando è tempo bello, in condizioni di alta pressione, si effettua il secondo travaso per chiarificare il vino. Si iniziano ad imbottigliare i primi vini rosati.



Luna crescente

Nell'orto si seminano in serra riscaldata: pomodori, melanzane, peperoni, meloni, angurie, zuccche, cetrioli, prezzemolo, ravanelli, zuccche, carote e bietole. All'aperto si seminano fave e piselli. Si trapiantano i cavoli e le lattughe.

Nel giardino si seminano in semenzai riscaldata: petunia, garofano, begonia, bocca di leone, viola e lavanda.

Marmellata di Kiwi

Ingredienti: 1 kg di kiwi, 300 g di zucchero, 1 melo, succo di 1 limone.

Sterilizzare i vassili ed i copricchi degli stessi, dove verrà poi messa la marmellata. Lavare e sbucciare la frutta. In metà ad i kiwi. Ridurre tutta la frutta a cubetti e metterla in una pentola insieme al succo di un limone ed allo zucchero semolato. Cuocere a fiamma media mescolando costantemente. Continuare la cottura fino a quando la frutta non rimane ad ammorbidirsi, solo a questo punto si potrà frullare utilizzando un mixer. Proseguire la cottura per qualche altro minuto fino a quando la marmellata non avrà la giusta consistenza. La prova da fare consiste nel prendere della marmellata con un cucchiaino, se non scivola via subito è pronta. Quando la marmellata è ancora calda si possono ritrarre a fiamma i barattoli sterilizzati e ben asciutti. Chiudere con il coperchio e capovolgere fino a quando non saranno freddi.

0102 sorgi 7,23 - tramonta 17,25
1002 sorgi 7,13 - tramonta 17,37
2002 sorgi 6,98 - tramonta 17,49



249 LUNARIO

dimensioni: cm. 32 x 47
carta: patinata gr. 120
testata: pressofusa
spazio pubblicitario: 30 x 8
imballo: pz. 100





649 MINI LUNARIO

dimensioni: cm. 15,5 x 47
carta: patinata gr. 80
testata: pressofusa
spazio pubblicitario: 13 x 8
imballo: pz. 100

12
fogli

9^{le} mini LUNARIO 2023

GENNAIO

Luna calante

1 L s. Maria Madre di Dio	01 1-365
2 M ss. Basilio e Gregorio	2-364
3 M s. Genoveffa	3-363
4 G ss. Ermete e Cato	4-362
5 V s. Amelìa	5-361
6 S Epifania di N.S.	6-360
7 D Battesimo di Gesù	7-359
8 L s. Massimo	02 8-358
9 M s. Giuliano	9-357
10 M s. Aldo	10-356
11 G s. Ippolito	11-355
12 V s. Costia	12-354
13 S s. Ilario	13-353
14 D s. Felice	14-352
15 L s. Mauro	03 15-351
16 M s. Marcellino	16-350
17 M s. Antonio ab.	17-349
18 G s. Liberata	18-348
19 V s. Maria	19-347
20 S ss. Sebas. e Fabiano	20-346
21 D s. Agnese	21-345
22 L s. Vincenzo	04 22-344
23 M s. Emerenziana	23-343
24 M s. Francesco di S.	24-342
25 G Convers. di s. Paolo	25-341
26 V ss. Tito e Timoteo	26-340
27 S s. Angela Merici	27-339
28 D s. Tommaso d'A.	28-338
29 L s. Costanzo	05 29-337
30 M s. Martina	30-336
31 M s. Giovanni Bosco	31-335

Nell'orto in coltura riscaldata si seminano: agretti, cipolla, radicchi, sedano, carote, lattughe e bietole. All'aperto si piantano i bulbi d'aglio.

Nel frutteto si esegue la potatura del melo, pero, susino, pesco, vite e castagno. Si eseguono i trattamenti fungini con prodotti biologici, in particolare contro la bolla del pesco. **Chiedi consiglio al venditore competente.**

Nel giardino nelle zone temperate si potano le rose e tutte le piante.

In cantina si ricorda che travasi e imbottigliamento devono sempre essere effettuati con luna calante, eccetto che per i vini frizzanti per i quali è indicato il primo quarto di luna crescente.



Luna crescente

Nell'orto si seminano in serra riscaldata: pomodori, prezzemolo, ravanelli, melanzane, peperoni, basilico, zucche e cetrioli. Nelle zone temperate si seminano in campo fave, piselli, agretti e si impiantano le asparaglie.

Nel giardino si seminano in semenzaio riscaldata: petunia, garofano, begonia, salvia ornamentale e piante annuali da fiore.



Risotto radicchio rosso e gorgonzola

Ingredienti: 2 cucchiai d'olio extravergine d'oliva, 1 cipolla, timo fresco, 350 g di riso, 1 bicchiere di vino bianco secco, 1 l di brodo vegetale, 180 g di gorgonzola, qualche foglia di radicchio rosso, 30 g burro, la scorza di 1/2 limone, sale e pepe bianco q.b.

Scaldare bene l'olio extravergine d'oliva in una casseruola e far soffriggere al suo interno la cipolla lavata e tagliata a dadini. Dopo qualche minuto insaporire la cipolla con alcune foglioline di timo. Aggiungere il riso e farlo tostare a fiamma bassa. Quando il riso sarà ben tostato, sfumare con il vino bianco secco e terminare la cottura a fuoco medio aggiungendo il brodo poco alla volta. Aggiungere un pizzico di sale, il gorgonzola, il radicchio tagliato a julienne, la scorza grattugiata di 1/2 limone, ed un pizzico di pepe bianco. Mantecare con una noce di burro prima di servire.

01/01 sorge 7,38 - tramonta 16,50
10/01 sorge 7,37 - tramonta 16,58
20/01 sorge 7,33 - tramonta 17,10

2024 GENNAIO

CABALA

LOTTO

CABALA

IL SOLE

LEVA TRAMONTA
 al 1 ore 7,38 ore 16,50
 al 10 ore 7,37 ore 16,58
 al 20 ore 7,33 ore 17,10

I NUMERI DEL MESE
 CINQUINA: 30-47-78-81-11
 TERNO FAVORITO: 5-39-60

1	LUN	Madre-Madre di Dio	01	DIC
2	MAR	di Basilio e Gregorio	02	1
3	MAR	di Basilio e Gregorio	03	2
4	MER	di Demetrio	04	3
5	GIO	di Ernesto e Ciro	05	4
6	VEN	di Amalia	06	5
7	SAB	di N.S.	07	6
8	DOM	Robbiano di Gesù	08	7
9	LUN	di Gennaro	09	8
10	MAR	di Gualtiero	10	9
11	MER	di Marco	11	10
12	VEN	di Gennaro	12	11
13	SAB	di Marco	13	12
14	DOM	di S. Stefano e Fabiano	14	13
15	LUN	di Mauro	15	14
16	MAR	di Gennaro	16	15
17	MER	di Antonio ab.	17	16
18	GIO	di Teodoro	18	17
19	VEN	di Marco	19	18
20	SAB	di S. Stefano e Fabiano	20	19
21	DOM	di S. Agostino	21	20
22	LUN	di Vincenzo	22	21
23	MAR	di Emerenziana	23	22
24	MER	di Francesco di S.	24	23
25	GIO	di Converso di S. Paolo	25	24
26	VEN	di Tito e Timoteo	26	25
27	SAB	di S. Agostino	27	26
28	DOM	di Innocenzo di S.	28	27
29	LUN	di S. Maria	29	28
30	MAR	di S. Maria	30	29
31	MER	di Giovanni Bosco	31	30

CAPRICORNO
22 Dic / 20 Gen

12
fogli

CAPRICORNO

22 Dic - 20 Gennaio

I affari di cuore si portano come uno charme. L'unica cosa che dovete fare è continuare a metterli al riparo che agitano un altro settore della vostra esistenza. Fate come siete abituati. Mettete delle barriere tra i vostri affari. I vostri pensieri dove sono e approfittate dei pazzi che vi offre la vostra vita sentimentale che è sabbia.

È probabile che non abbiate lo spirito per fare sport. Tuttavia, vi farebbe un bene passeggiare. Appena si fanno, andate a piedi invece di prendere la macchina. Soltanto se poi si comincia a piedi vi farà del bene, appena potete. Non è molto, ma meglio di niente!

Parlate con precipitazione. Preparate i vostri argomenti e negoziate i vostri interessi.
Fonte: www.primopopodid-giornio.com

GENNAIO

1 Capotano	19 San Mario
2 S. Felice	20 Sant'Agostino
3 San Mauro	21 Santa Maria
4 Sant'Antonio Abate	22 San Giovanni Bosco

SuperEnalotto

I numeri vincenti del mese

9 - 12 - 50 - 77 - 81 - 89

Jolly 56 - Superstar 12

IL GIOCO DEL LOTTO

La ruota sulla quale puntare si sceglie quella che presenta uno o più numeri da giocare fra i ritardatori di un mese con il vostro nome o cognome, oppure seguire questa tabella nota agli appassionati ed incalliti giocatori: si può ripetere la giocata per 3 volte.

1	VE, CATASTROFI, TERREMOTI	MOTOSCAFI, ACQUA, OCEANI, ISOLE, NAUFRAGI, BARCHE
2	MILANO	PALERMO-CAGLIARI
3	AMANTI, MATRIMONI, DIVORZI	AUTO, AVVOCATI, TORRI, DOLCI
4	GENOVA	TORINO
5	FRATELLI, ERETICI, MIRACOLI, ESORCISTI	POETI, FUOCO, INVERNO, PURGATORIO
6	ROMA	FIRENZE
7	CARTE, DEBITI, DENARO	
8	VENEZIA	

IL MENSILE DEL GIOCO DEL LOTTO

- AMBATA O ESTRATTO SEMPLICE** = per vincere basta che esca il numero giocato.
- ESTRATTO DETERMINATO** = bisogna individuare l'esatta posizione di uscita.
- AMBO** = si può ottenere giocando 2 o più numeri purché non escano 2.
- BOLLETTA** = ricostituisce la giocata, non deve essere alterata né atropizzata.
- CAIDENZA** = sono i numeri che hanno la stessa cifra terminale (es. 7 - 17 - 27 - 37).
- CAPOLISTA O RITARDATARIO** = numero che tarda da più estrazioni su 1 ruota.
- CENTENARIO** = numero che tarda da più di 100 estrazioni su 1 ruota.
- DECENA** = sono i numeri che hanno la stessa cifra iniziale.
- COMPLEMENTARI** = coppia di numeri che sommati danno 90 (es. 20,60 - 50,40 - 35,55).
- CONSECUTIVI** = numeri usciti consecutivamente (es. 3,4 - 12,13 - 25,26 - 41,42).
- FIGURA** = numeri di due cifre che sommati danno lo stesso risultato (es. 16,25,34 figura 7).
- GEMELLI** = giocata composta da 2 numeri uguali (11, 22, 33, 44).
- LUNGHETTA** = giocata da sei o più numeri.
- PRIMO ESTRATTO** = si riferisce al primo numero estratto per ogni ruota.
- TERNO** = premio pagato per l'uscita di 3 numeri indipendentemente dalla quantità di numeri giocati.
- TERNO SECCO** = si ottiene giocando solo 3 numeri.
- QUATERNA** = uscita di 4 numeri, anche su più numeri giocati.
- CINQUINA** = uscita di 5 numeri, anche su più numeri giocati.
- RADICALI** = le quattre radicali sono 6, ogni quarantina è formata da uno zero, un numeretto, un gemello e un numero cadente 9.
- RUOTA** = si gioca su più o più ruote disgiunte.
- SIMMETRICI** = numeri la cui somma dà 91 (1,90 - 2,89 - 3,88 - 4,87).
- SIMPATICI** = numeri che si abbinano con maggior frequenza.
- SEGNALMITE** = numeri che segnalano l'imminente uscita del numero ritardatario.
- SISTEMA** = serie di numeri girati fra loro.
- VERTIBILI** = serie di due numeri composti dalle stesse cifre posti nel secondo caso in ordine invertito (es. 12,21 - 13,31 - 23,32).

La vostra ricevitoria
 vi suggerirà in bocca al lupo vi rammenta:
 "Puntiamo per farvi smettere di lavorare"

544 CABALA

dimensioni: cm. 29 x 47
 carta: patinata gr. 90
 testata: pressofusa
 spazio pubblicitario: 27 x 8
 imballo: pz. 100



Bouquet di fiori e idee per

Non chiamatelo semplice mazzo di fiori, è importantissimo nel matrimonio comoda dei fiori che vengono scelti per

Bouquet di rose

Per rendere la vostra cerimonia alla scoperta dei migliori fiori per bouquet da sposa con fantasia e creatività, indovinate le sue preferenze, prendetevi il tempo per scegliere il bouquet di fiori che non sarà certo un omaggio, ma una scelta importante, quando scelta in armonia, raffinata, come il suo gusto ed quello sposo e come più importante? Un bouquet di rose, non è un bouquet intramontabile che non decade mai!

Bouquet di margherite

Sono sempre più diffusi ricevimenti in stile country chic o con temi case qualità se i bouquet con fiori di campo hanno così tanto successo senza dubbio le margherite. Invece versatile che può essere abbinata a marzo. Questi interamente composti da margherite sono perfetti per o mise floreali in quanto esprimono uno stile semplice e raffinato.

12 fogli

GENNAIO 2024

CAPRICORNO 22:57 - 20:11

1 LUN **ROVATO** San 1
Palafronchi (De) - Cocciano

2 MAR San 2
Carpesato

3 MER San 3
Carpesato

4 GIO San 4
Carpesato

5 VEN San 5
Carpesato

6 SAB San 6
Carpesato

7 DOM San 7
Carpesato

8 LUN San 8
Carpesato

9 MAR San 9
Carpesato

10 MER San 10
Carpesato

11 GIO San 11
Carpesato

12 VEN San 12
Carpesato

13 SAB San 13
Carpesato

14 DOM San 14
Carpesato

15 LUN San 15
Carpesato

16 MAR San 16
Carpesato

17 MER San 17
Carpesato

18 GIO San 18
Carpesato

19 VEN San 19
Carpesato

20 SAB San 20
Carpesato

21 DOM San 21
Carpesato

22 LUN San 22
Carpesato

23 MAR San 23
Carpesato

24 MER San 24
Carpesato

25 GIO San 25
Carpesato

26 VEN San 26
Carpesato

27 SAB San 27
Carpesato

28 DOM San 28
Carpesato

29 LUN San 29
Carpesato

30 MAR San 30
Carpesato

31 MER San 31
Carpesato

IL SOLE E LA LUNA

DICEMBRE 2023

SAB	MAR	MER	GIO	VEN	SAB	DOM
4	5	6	7	8	9	10
11	12	13	14	15	16	17
18	19	20	21	22	23	24
25	26	27	28	29	30	31

FEBBRAIO 2024

SAB	MAR	MER	GIO	VEN	SAB	DOM
1	2	3	4	5	6	7
8	9	10	11	12	13	14
15	16	17	18	19	20	21
22	23	24	25	26	27	28
29	30	31				

515 FIORI

dimensioni: cm. 29 x 47
 carta: patinata gr. 70
 testata: pressofusa
 spazio pubblicitario: 27 x 8
 imballo: pz. 100

12 fogli

GENNAIO 2024

1	LUNEDÌ	1 V	O1
2	MARTEDÌ	2 S	
3	MERCOLEDÌ	3 D	
4	GIOVEDÌ	4 L	
5	VENERDÌ	5 M	
6	SABATO	6 M	
7	DOMENICA	7 S	
8	LUNEDÌ	8 S	O2
9	MARTEDÌ	9 S	
10	MERCOLEDÌ	10 M	
11	GIOVEDÌ	11 M	
12	VENERDÌ	12 V	
13	SABATO	13 S	
14	DOMENICA	14 D	
15	LUNEDÌ	15 L	O3
16	MARTEDÌ	16 M	
17	MERCOLEDÌ	17 M	
18	GIOVEDÌ	18 V	
19	VENERDÌ	19 S	
20	SABATO	20 S	
21	DOMENICA	21 D	
22	LUNEDÌ	22 L	O4
23	MARTEDÌ	23 M	
24	MERCOLEDÌ	24 M	
25	GIOVEDÌ	25 V	
26	VENERDÌ	26 S	
27	SABATO	27 S	
28	DOMENICA	28 D	
29	LUNEDÌ	29 L	O5
30	MARTEDÌ	30 M	
31	MERCOLEDÌ	31 M	



DIETA PER IPERTENSIONE. CIBI CONSIGLIATI E ALIMENTI DA EVITARE

Nella terapia dell'ipertensione la dieta ricopre un ruolo importante, che in molti casi diventa addirittura terapeutico; per questo motivo dev'essere argomentato di competenza medica. Sia in ambito preventivo, sia in quello terapeutico, la dieta per l'ipertensione si articola su quattro punti fondamentali. Contenere l'apporto di sodio: La dieta iposodica, come dice il termine stesso, è un regime alimentare TOTALMENTE privo di sale da cucina (NaCl - cloruro di sodio). Ridurre il sodio dietetico a 100 mmol/die (e-6 g di cloruro di sodio) permette di ridurre la pressione di 2-8 mmHg, tuttavia. Aumentare quello di potassio: tramite un generoso consumo di frutta, verdura, legumi crudi e alimenti integrali. Controllare il peso: Raggiungere e mantenere un peso accettabile significa, oggi più che mai, proteggere il proprio corpo da numerose patologie legate al benessere, tra cui: alcune forme tumorali, diabete mellito, ipertensione arteriosa, ipercolesterolemia, ipertiglicidemia, iperuricemia, malattie cardiovascolari, malattie articolari, degenerazione nervosa in terza età ecc. Il rischio di sviluppare tali malattie è direttamente proporzionale allo scarto esistente tra il proprio peso e quello ideale. Limitare il consumo di alcolici: Consumare bevande alcoliche ogni giorno determina evidenti conseguenze dannose per l'organismo che, rischia di sviluppare una dipendenza dall'alcol.



La Salute... su misura

GENNAIO 2024	PRESSIONI ARTERIALI		VALORI COLLETTI						SANGUE	URINE	PESCO	QUESTIONARI
	MATTINA	POMERIGGIO	PRIMA	PRIMA	PRIMA	PRIMA	PRIMA	PRIMA				
1	Lunedì											
2	Martedì											
3	Mercoledì											
4	Giovedì											
5	Venerdì											
6	Sabato											
7	Domenica											
8	Lunedì											
9	Martedì											
10	Mercoledì											
11	Giovedì											
12	Venerdì											
13	Sabato											
14	Domenica											
15	Lunedì											
16	Martedì											
17	Mercoledì											
18	Giovedì											
19	Venerdì											
20	Sabato											
21	Domenica											
22	Lunedì											
23	Martedì											
24	Mercoledì											
25	Giovedì											
26	Venerdì											
27	Sabato											
28	Domenica											
29	Lunedì											
30	Martedì											
31	Mercoledì											

I PARAMETRI DA TENERE SOTTO CONTROLLO

Glicemia 60 - 110 (mg/dl)	Diabete	Acido urico Donne: fino a 5,7 (mg/dl) - Uomini: fino a 7,0 (mg/dl)	Stato infiammatorio del cuore
INS Valore di normalità 0,9 - 1,3	Malattie cardiovascolari	GGT Donne: fino a 33 (U/l) - Uomini: fino a 40 (U/l)	Malattie del fegato
Cholesterolio di alto rischio: 200 (mg/dl)	Malattie cardiovascolari	GPT Donne: fino a 32 (U/l) - Uomini: fino a 41 (U/l)	Malattie del fegato
Trigliceridi di alto rischio: 150 (mg/dl)	Malattie cardiovascolari	GGT Donne: fino a 27 (U/l) - Uomini: fino a 46 (U/l)	Malattie del fegato
Eroglobina Donne: 12-16 (g/dl) - Uomini: 16-18 (g/dl)	Anemia	Creatinina Donne: 0,50-0,90 (mg/dl) - Uomini: 0,50-1,10 (mg/dl)	Stato metabolico del cuore

Sul retro di ogni mese una pratica tabella giornaliera per riportare i dati della Vostra salute.

500 SALUTE

dimensioni: cm. 29 x 47
carta: patinata gr. 90
testata: pressofusa
spazio pubblicitario: 27 x 8
imballo: pz. 100

500S

Art. 500 personalizzabile su tutti i fogli rilegato con spirale, prezzo su richiesta

IPERTENSIONE



VISTA

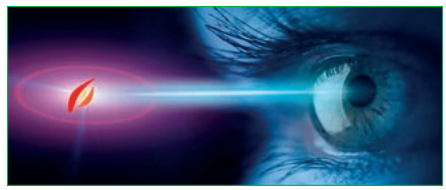

DERMATITE

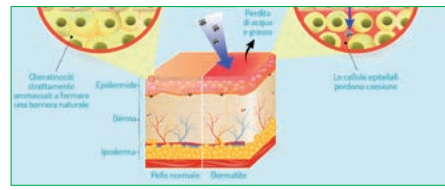

SINUSITE



ANEMIA



TIROIDE



44 illustrati

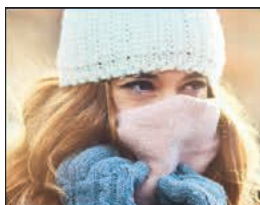
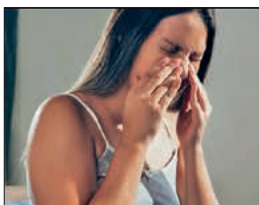
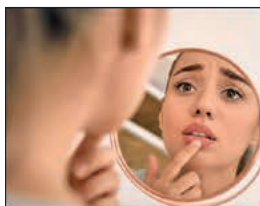

Salute e Benessere

NOTE

OTITE

GENERALITÀ

Cos'è l'otite?
L'otite è un'infiammazione dell'orecchio o, meno comunemente, causata da un'infezione batterica, virale o fungina.
Secondo la parte dell'organo interessato si può avere: otite esterna o otite media.
L'otite esterna è un'infiammazione del condotto uditivo esterno. Il canale che collega il padiglione auricolare con il timpano.
È spesso provocata dal contatto con acqua, una puntatura o un trauma. Nel bambino è causata da batteri e funghi.
L'otite media è un'infiammazione del timpano, nella parte più profonda del condotto uditivo. È provocata da virus e batteri e spesso compare come una complicazione delle infezioni delle vie respiratorie superiori. Ciò accade perché esiste un collegamento tra l'orecchio medio e il rinofaringe, un canale detto tuba di Eustachio, che ha la funzione di egualizzare la pressione dell'aria presente all'interno dell'orecchio con quella esterna e di facilitare il drenaggio del muco dall'orecchio medio. In caso d'infezione delle vie aeree superiori, i germi presenti nelle secrezioni del rinofaringe possono passare nell'orecchio medio e dare luogo all'otite. In alcuni casi, a causa dell'azione meccanica delle contrazioni della tuba di Eustachio, l'otite media è una malattia tipica dell'infanzia, particolarmente frequente tra i 6 e i 15 anni di età. Quasi tutti i bambini in età prescolare ne soffrono almeno una volta o più volte durante la vita.
L'otite media è una malattia tipica dell'infanzia, particolarmente frequente tra i 6 e i 15 anni di età. Quasi tutti i bambini in età prescolare ne soffrono almeno una volta o più volte durante la vita.
L'otite media è una malattia tipica dell'infanzia, particolarmente frequente tra i 6 e i 15 anni di età. Quasi tutti i bambini in età prescolare ne soffrono almeno una volta o più volte durante la vita.

SINTOMI

Cos'è un sintomo?
Esibisce affezioni, prurito ed irritazione all'interno del canale uditivo, sensazione di pressione all'interno dell'orecchio, affollamento di liquido acquoso o di pus dall'orecchio, diminuzione dell'udito, sanguinamento e dolore al timpano presenti dietro la auricolare.

CURE E RIMEDI

L'otite spesso può guarire in modo spontaneo nell'arco di pochi giorni senza necessità di cure antibiotiche. Si può alleviare il dolore e abbassare la febbre, se presente, utilizzando analgesici a base di paracetamolo e ibuprofene.

RISCHI

Se, dopo alcuni giorni di cura con antibiotici, i sintomi persistono o si peggiorano il medico può decidere di prescrivere degli antibiotici. La cura antibiotica è consigliata, a giudizio del medico, soprattutto nei bambini di età inferiore ai 6 mesi e negli adulti con altre malattie.

Visite

Terapie

Quantità

Dottore

Vaccini

12 fogli

Salute e Benessere

GENNAIO 2024

1 Lunedì 01/01
Mela, Nardo, S. Onofrio, S. Felice

2 Martedì 02/01
S. Felice e Gregorio

3 Mercoledì 03/01
S. Gervasio

4 Giovedì 04/01
S. Eustachio e Ciriaco

5 Venerdì 05/01
S. Felice

6 Sabato 06/01
S. Felice e S. N. S.

7 Domenica 07/01
S. Felice e S. N. S.

8 Lunedì 08/01
S. Felice

9 Martedì 09/01
S. Felice

10 Mercoledì 10/01
S. Felice

11 Giovedì 11/01
S. Felice

12 Venerdì 12/01
S. Felice

13 Sabato 13/01
S. Felice

14 Domenica 14/01
S. Felice

15 Lunedì 15/01
S. Felice

16 Martedì 16/01
S. Felice

17 Mercoledì 17/01
S. Felice

18 Giovedì 18/01
S. Felice

19 Venerdì 19/01
S. Felice

20 Sabato 20/01
S. Felice

21 Domenica 21/01
S. Felice

22 Lunedì 22/01
S. Felice

23 Martedì 23/01
S. Felice

24 Mercoledì 24/01
S. Felice

25 Giovedì 25/01
S. Felice

26 Venerdì 26/01
S. Felice

27 Sabato 27/01
S. Felice

28 Domenica 28/01
S. Felice

29 Lunedì 29/01
S. Felice

30 Martedì 30/01
S. Felice

31 Mercoledì 31/01
S. Felice

gennaio 1 ore 7,30 ore 16,49
gennaio 10 ore 7,37 ore 16,56
gennaio 20 ore 7,33 ore 17,09

OTITE

L'otite è un'infiammazione acuta o cronica dell'orecchio. Complicanza comune a numerose malattie infettive, l'otite è generalmente dovuta ad agenti batterici o virali. In base alla posizione auricolare coinvolta, è possibile distinguere più forme di otite: otite esterna è l'infiammazione che coinvolge l'orecchio esterno. Otite media probabilmente la variante più comune nei bambini in età pediatrica, è un'infiammazione a carico dell'orecchio medio. Otite esterna: oltre a coinvolgere il canale uditivo esterno, questa forma di otite tende a colpire anche il timpano. Ad ogni modo, non sempre il timpano risulta coinvolto. Miringite: l'otite assume la connotazione precisa di miringite quando il processo infettivo-infiammatorio colpisce esclusivamente la membrana timpanica.

Spazio pubblicitario a carico di chi frequenta il pubblico. pag. 124

600 SALUTE E BENESSERE

dimensioni: cm. 14 x 47
carta: patinata gr. 70
testata: pressofusa
stampato: fronte e retro
spazio pubblicitario: 12 x 7
imballo: pz. 100



Festività
Internazionali

12
fogli

Il Calendario
dell'ecologia

GENNAIO



1 Lunedì 1-10 Santa Maria Maddalena	8 Lunedì 1-14 S. Massimo
2 Martedì 2-11 S. Basilio e Gregorio	9 Martedì 2-11 S. Giuliano
3 Mercoledì 3-12 S. Genoveffa	10 Mercoledì 3-12 S. Aldo
4 Giovedì 4-13 S. Ermete e Cato	11 Giovedì 4-13 S. Igho
5 Venerdì 5-14 S. Amelia	12 Venerdì 5-14 S. Costia
6 Sabato 6-15 Epifania di S.S.	13 Sabato 6-15 S. Ivo
7 Domenica 7-16 Battesimo di Gesù	14 Domenica 7-16 S. Felice
15 Lunedì 15-30 S. Mauro	16 Martedì 15-30 S. Marcello



Emergenza idrica: scarsità d'acqua

L'acqua è abbondante nel nostro pianeta, copre il 70% della superficie, ma solo il 2,5% di questa è dolce, ne cogliendone i ghiacciai si può ne resta meno dell'1%. Di questo 1% solo il 0,3 è destinato al consumo umano. Questa disponibilità d'acqua viene oggi influenzata dai cambiamenti climatici in corso che stanno modificando la struttura ecologica del nostro pianeta, incidendo sia sui fattori climatici primari come temperatura e umidità, sia su quelli secondari.



sono l'evaporazione. L'intero ciclo dell'acqua che è coinvolto è anche l'aria che è soggetta, per non essere coperto, parlare di tropicalizzazione perché non è possibile distinguere la stagione piovosa di quella secca. Sono sempre più evidenti i fenomeni meteorologici come quello dei profughi climatici, governati soprattutto da alcune regioni dell'Africa. E anche in Italia si stanno verificando sempre più spesso periodi di prolungata siccità e di precipitazioni e intense e consecutive brevi periodi. Una conseguenza immediata è il razionamento dell'acqua potabile in alcune situazioni estreme, ma è difficile prevedere gli effetti di medio lungo periodo.

17 Mercoledì 17-31 S. Antonio abate	24 Mercoledì 17-31 S. Francesco di Sales
18 Giovedì 18-32 S. Libera	25 Giovedì 18-32 Conversione di S. Paolo
19 Venerdì 19-33 S. Marco	26 Venerdì 19-33 S. Tere e Terezo
20 Sabato 20-34 S. Sebastiano e Fabiano	27 Sabato 20-33 S. Angeli Merici
21 Domenica 21-35 S. Agostino	28 Domenica 20-33 S. Tommaso d'Aquino
22 Lunedì 22-34 S. Vincenzina	29 Lunedì 22-33 S. Costanza
23 Martedì 23-35 S. Emmerico	30 Martedì 23-33 S. Martina
24 Mercoledì 24-34 S. Francesco di Sales	31 Mercoledì 24-33 S. Obiano

IL SOLE	SORGE	TRAMonta	LA LUNA
1 gennaio 11:22	07:02	16:52	1:38
15 gennaio 11:22	07:02	16:52	1:38
31 gennaio 11:22	07:02	16:52	1:38

DICEMBRE 2023

Lunedì	Martedì	Mercoledì	Giovedì	Venerdì	Sabato	Domenica
4	5	6	7	8	9	10
11	12	13	14	15	16	17
18	19	20	21	22	23	24
25	26	27	28	29	30	31

2024

FEBBRAIO 2024

Lunedì	Martedì	Mercoledì	Giovedì	Venerdì	Sabato	Domenica
5	6	7	8	9	10	11
12	13	14	15	16	17	18
19	20	21	22	23	24	25
26	27	28	29			

506 ECOLOGIA

dimensioni: cm. 29 x 47
carta: patinata gr. 70
testata: pressofusa
stampato: fronte e retro
spazio pubblicitario: 27 x 7
imballo: pz. 100

COSE FARE PER USARE E TRATTARE MEGLIO L'ACQUA

Se si riuscisse a riconoscere, anche per legge o in tutto il mondo, che l'acqua è un bene comune preziosissimo ed irrinunciabile da tutelare, un patrimonio dell'umanità e non una merce da cui trarre profitto e guadagno, allora sarebbe anche più semplice individuare tutti gli interventi da realizzare subito affinché torni a essere un elemento salutare per soddisfare il primario e vitale bisogno di bere. Per fare questo è però necessario che al tema della tutela e del risparmio dell'acqua venga restituito un ruolo centrale. Ecco alcuni consigli per limitare eventuali sprechi di acqua.

Scegli l'acqua del rubinetto invece che quella in bottiglia. Preferisci l'utilizzo della doccia al bagno in vasca e chiudi il rubinetto dell'acqua mentre lavi i denti o fai la barba. Realizza l'acqua del lavaggio delle verdure o della coltura delle piante per innaffiare le piante. Riduci l'utilizzo della plastica, in particolare quella monouso e per il confezionamento di alimenti micropastiche conteniamo l'acqua e di conseguenza la catena alimentare. Impugnati o far crescere consapevolezza e responsabilità circa la tutela e il risparmio di questo prezioso e unico risorsa.



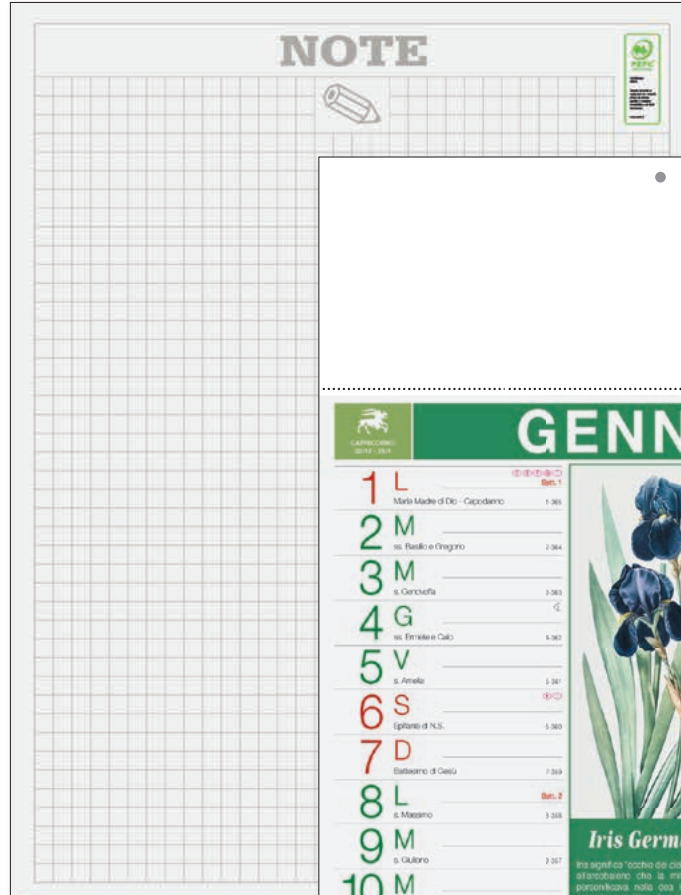

 Festività Internazionali

12 fogli



GENNAIO



1	L	San. 1
Maria Madre di Dio - Capodanno		
2	M	
s. Basilio e Gregorio		
3	M	
s. Gerasola		
4	G	
s. Emidio e Gato		
5	V	
s. Amleto		
6	S	
Epifania di N.S.		
7	D	
Epifania di Gesù		
8	L	San. 2
s. Massimo		
9	M	
s. Galvano		
10	M	
s. Albino		
11	G	
s. Agostino		
12	V	
s. Costantino		
13	S	
s. Felice		
14	D	
s. Felice		
15	L	San. 3
s. Maurizio		
16	M	
s. Marco		

17	M	
s. Antonio abate		
18	G	
s. Liborio		
19	V	
s. Maria		
20	S	
s. Silvestro e Fabiano		
21	D	
s. Agnese		
22	L	San. 4
s. Vincenzino		
23	M	
s. Emerico		
24	M	
s. Francesco di Sales		
25	G	
Convenzione di S. Paolo		
26	V	
s. Tibo e Teodoro		
27	S	
s. Angela Merici		
28	D	
s. Tommaso d'Aquino		
29	L	San. 5
s. Costantino		
30	M	
s. Maria		
31	M	
s. Giacomino		

DICEMBRE 2023

4	5	6	7	8	9	10
11	12	13	14	15	16	17
18	19	20	21	22	23	24
25	26	27	28	29	30	31

2024

FEBBRAIO 2024

5	6	7	8	9	10	11
12	13	14	15	16	17	18
19	20	21	22	23	24	25
26	27	28	29			

Iris Germanica

Ina significa "occhio del cielo": in riferimento all'arcobaleno che la mitologia egiziana personificava nella dea Isis. Allo stato naturale produce foglie aromatiche, amari e saponosi. Il frutto è una capsula trigona che raramente produce semi. La pianta sioglie il progesterone per via vegetativa all'arrivo in fioritura, ed è proprio questo che si utilizza, principalmente. Tutta la bellezza del botanico sta nel profumo, nel colore e nella forma delle foglie, l'aromatizzazione e la essiccazione. Le qualità cosmetiche di Iris sono ricche nell'acqua aromatica ed estratta delle radici. Può essere usata nel quale è sovente usata come base per farti, creme e lozioni. I suoi ricami che possono resistere a grandi periodi di soledad sono accomunati a cura che può ritornare alla parte, ma avuta con la pelle e innanzitutto a scolarla, a trarre, a spruzzare, a fare polveri secche e a fare, a fare i processi di autodepurazione, cutanea. Faccia un equilibrio appropriato, di legare anche le foglie più profonde, stimolando la qualità e quella più esterna per una pelle più luminosa e morbida. Riposta delicata e rapida, molto preziosa, dona una pelle chiara e morbida di un genere serio di rianchimento e freschezza.

505 ERBORISTERIA

dimensioni: cm. 29 x 47
 carta: patinata gr. 70
 testata: pressofusa
 spazio pubblicitario: 27 x 8
 imballo: pz. 100

12
fogli

Come giocavamo.



GENNAIO 2024

Dicembre 2023	1 Lunedì	17 Mercoledì	Febbraio 2024
2 S	2 Martedì	18 Giovedì	1 G
3 D	3 Mercoledì	19 Venerdì	2 V
4 L	4 Giovedì	20 Sabato	3 S
5 M	5 Venerdì	21 Domenica	4 D
6 M	6 Sabato	22 Lunedì	5 L
7 G	7 Domenica	23 Martedì	6 M
8 V	8 Lunedì	24 Mercoledì	7 M
9 S	9 Martedì	25 Giovedì	8 G
10 D	10 Mercoledì	26 Venerdì	9 V
11 L	11 Giovedì	27 Sabato	10 S
12 M	12 Venerdì	28 Domenica	11 D
13 M	13 Sabato	29 Lunedì	12 L
14 G	14 Domenica	30 Martedì	13 M
15 V	15 Lunedì	31 Mercoledì	14 M
16 S	16 Martedì		15 G
17 D			16 V
18 L			17 S
19 M			18 D
20 M			19 L
21 G			20 M
22 V			21 M
23 S			22 G
24 D			23 V
25 L			24 S
26 M			25 D
27 M			26 L
28 G			27 M
29 V			28 M
30 S			29 G
31 D			



851 COME ERAVAMO

dimensioni: cm. 31 x 52,5
carta: usomano avorio gr. 90
testata rinforzata
spazio pubblicitario: 31 x 10,5
imballo: pz. 100

48 illustrati

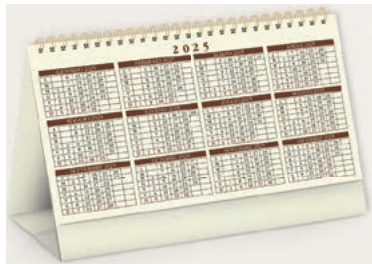
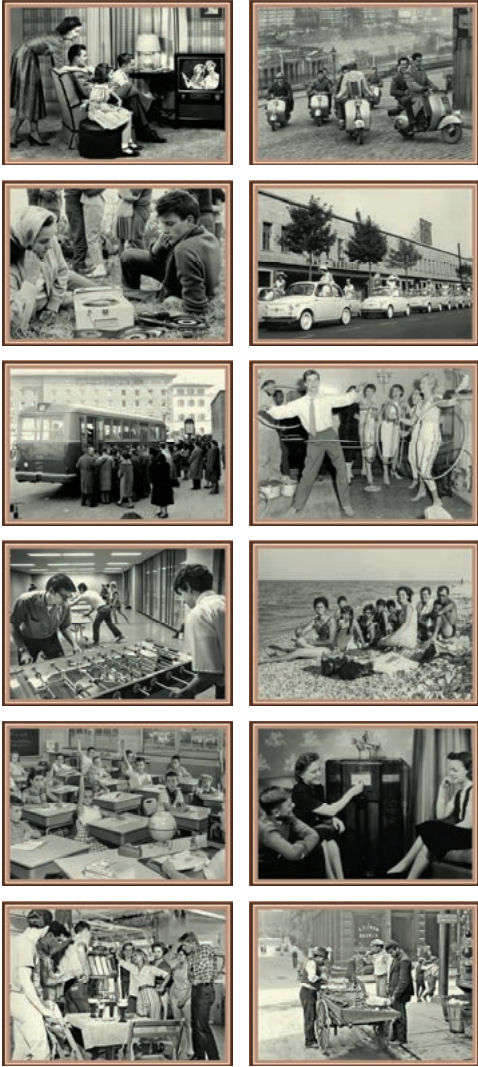

082 COME ERAVAMO

SPIRALATO DA TAVOLO 13 FOGLI
 dimensioni: cm. 19 x 14,5
 carta: usomano avorio gr. 90
 stampato a 4 colori
 tabella 2025 in ultima pagina
 supporto cartoncino avorio gr. 450
 spazio pubblicitario su cartoncino: 19 x 2,5
 imballo: pz. 100

12
fogli

**FILETTO DI MANZO
CON ASPARAGI
E SALSA
AL GORGONZOLA**

Ingredienti: Filetto di manzo 800 g,
Asparagi 300 g, Gorgonzola 80 g,
Panna da cucina fissa 3 cucchiaini,
Vino bianco 3 cucchiaini,
Olio evo q.b., Burro 1 cucchiaino,
Sale e Pepe q.b.

Ridurre il gorgonzola in piccoli pezzi e metterli in una ciotolina. Aggiungere la panna e i 3 cucchiaini di vino bianco per ottenere un composto cremoso mescolando il tutto. A fiamma medio-bassa scaldare il burro in una padella. Aggiungere gli asparagi e salare per 3-4 minuti mescolando fino a quando cominceranno a dorarsi. Salare e pepare, abbassare la fiamma, coprire e cuocere mescolando di tanto in tanto fino alla cottura al dente degli asparagi (7-8 minuti). Scaldare il burro a fiamma moderata in una padella dal fondo spesso, aggiungere i filetti e cuocerli circa 5 minuti per lato per una cottura media al sangue. Trasferire i filetti in un piatto e tenere al caldo in forno. Nella padella di cottura dei filetti aggiungere il composto a base di formaggi e cuocere il tutto rimescolando per 3-5 minuti. Rimettere in padella i filetti insieme al fondo di cottura. Far risuonare per un minuto, quindi impiattare con gli asparagi e servire caldi.



GENNAIO 2024

DIC 2023			FEB 2024
1 v	1 Lun	01	1 g
2 s	2 Mar		2 v
3 d	3 Mer		3 s
4 l	4 Gio		4 d
5 m	5 Ven		5 l
6 m	6 Sab		6 m
7 g	7 Dom		7 m
8 v	8 Lun		8 g
9 s	9 Mar		9 v
10 d	10 Mer		10 s
11 l	11 Gio		11 d
12 m	12 Ven		12 l
13 m	13 Sab		13 m
14 g	14 Dom		14 m
15 v	15 Lun		15 g
16 s	16 Mar		16 v
17 d	17 Mer		17 s
18 l	18 Gio		18 d
19 m	19 Ven		19 l
20 m	20 Sab		20 m
21 g	21 Dom		21 m
22 v	22 Lun		22 g
23 s	23 Mar		23 v
24 d	24 Mer		24 s
25 l	25 Gio		25 d
26 m	26 Ven		26 l
27 m	27 Sab		26 l
28 g	28 Dom		27 m
29 v	29 Lun		28 m
30 s	30 Mar		29 g
31 d	31 Mer		

531 GASTRONOMIA

dimensioni: cm. 29 x 47
carta: patinata gr. 80
testata: pressofusa
spazio pubblicitario: 27 x 8
imballo: pz. 100

50 illustrati



Ziti alla genovese



Ingredienti:
 Ziti 200 g
 Salsa 500 g
 Sottocoppo 500 g
 Cipolla 150 g
 Salsiccia 50 g
 Corno 50 g
 Cio P.V.O. 100 g
 Pece ob.
 Vino bianco 300 g
 Alloro 2 foglie
 Sale qb
 Pece ob.

Affettare la cipolla e la salsiccia sottili, infare il salsiccia e la cipolla, tagliare in cubetti di circa 1 cm di lato, e tritoli di salsiccia. Scaldare una casseruola, versare la metà dell'olio e rosolare bene la carne per 5-10 minuti, quindi mescolarla e metterla da parte. Unire il resto dell'olio, la cipolla, il salsiccia e la carne, salare e cuocere per 15 minuti a fuoco medio, coperto, mescolando ogni 2 minuti. Rimuovere la carne nella casseruola, drenarla ed unirvi la salsiccia e il resto dell'olio, aggiungere mezzo litro di acqua e le foglie di alloro, portare ad ebollizione e fuoco alto, coprire e cuocere a fuoco basso per 2 ore, mescolando di tanto in tanto. Scolare, aggiungere all'acqua il sugo non si restringe troppo, e mescolando spesso nell'altro fiasco della cottura, cospargere il sugo bollente facilmente ad emulsionare. Regolare di sale e pepe, mescolare le foglie di alloro. Buttare la pasta in acqua bollente, scolare. Mettere il sugo nella pentola in una pentola, unire la pasta e cuocere per 3 minuti di cottura nella pasta, scolare e farne un'incisione nel sugo.

Parmigiana di melanzane



Ingredienti:
 Melanzane 1 kg
 Pomodoro 200 ml
 Mozzarella 300 g
 Cipolla 1/2
 Parmigiano 100 g
 Aglio 1 spicchio
 Basilico 1 mazzetto
 Cio per fregare 1 l
 Cio 500 ob.
 Sale qb
 Pece ob.
 Farina qb

Per prima cosa lavare le melanzane, mundarle e togliere le fette della spessore di circa mezzo centimetro nel senso della lunghezza. Una volta tagliate disporre le fette a strati in un contenitore e cospargere di sale. Lasciare per 7 ore o per il tempo necessario a far perdere l'acqua vegetale. Soffriggere la cipolla trita e faglie schiacciate con 2-3 cucchiai di olio extravergine d'oliva, togliere il sugo, aggiungere la passata di pomodoro, il basilico, il sale, il pepe e cuocere il sugo per 15-20 minuti. Passate ora le melanzane nella farina. Questo passaggio nel procedimento non viene effettuato tutti, alcune volte non vengono friggere. Fregate le melanzane poche alla volta, in abbondante olio per fregare, ben caldo, facciano dorate su ambedue i lati, togliete la melanzana e fante. Cominciate ora a montare la parmigiana di melanzane, in una pentola versate sul fondo un po' di olio e stendere uno strato di melanzane, ricoprite con qualche cucchiaio di parmigiano grattugiato, il basilico e le fette di mozzarella. Continuate con gli strati, seguendo lo stesso ordine, fino a esaurimento degli ingredienti. Cuocere in forno scaldato a 180° per 30 minuti.

631 GASTRONOMIA

dimensioni: cm. 14 x 47
 carta: patinata gr. 70
 testata: pressofusa
 stampato: fronte e retro
 spazio pubblicitario: 12 x 7
 imballo: pz. 100

12
fogli

GENNAIO 2024

<p>1 Lun L. Antonio di S. Eusebio</p> <p>2 Mar L. S. Felice e S. Gregorio</p> <p>3 Mer L. Innocenzo</p> <p>4 Gio L. Eusebio e L. Costantino</p> <p>5 Ven L. Simone e L. Giuda</p> <p>6 Sab L. Epifania di S. S. Maria</p> <p>7 Dom L. Battesimo di Gesù</p> <p>8 Lun L. Innocenzo</p> <p>9 Mar L. S. Giacomo</p> <p>10 Mer L. S. Silvestro</p> <p>11 Gio L. S. Ignazio</p> <p>12 Ven L. S. Caterina</p> <p>13 Sab L. S. Maria</p> <p>14 Dom L. S. Felice</p> <p>15 Lun L. S. Marco</p> <p>16 Mar L. S. Marcellino</p>	<p>17 Mer L. Antonio di S. Eusebio</p> <p>18 Gio L. S. Felice e S. Gregorio</p> <p>19 Ven L. S. Innocenzo</p> <p>20 Sab L. S. Eusebio e L. Costantino</p> <p>21 Dom L. S. Epifania</p> <p>22 Lun L. S. Epifania</p> <p>23 Mar L. S. Eusebio e L. Costantino</p> <p>24 Mer L. S. Innocenzo</p> <p>25 Gio L. S. Eusebio e L. Costantino</p> <p>26 Ven L. S. Simone e L. Giuda</p> <p>27 Sab L. S. Innocenzo</p> <p>28 Dom L. S. Epifania</p> <p>29 Lun L. S. Innocenzo</p> <p>30 Mar L. S. Eusebio e L. Costantino</p> <p>31 Mer L. S. Innocenzo</p>
---	---

12
fogli

GENNAIO 2024



1	LUN	15/01	01
2	MAR	16/01	02
3	MER	17/01	03
4	GIO	18/01	04
5	VEN	19/01	05
6	SAB	20/01	06
7	DOM	21/01	07
8	LUN	22/01	08
9	MAR	23/01	09
10	MER	24/01	10
11	GIO	25/01	11
12	VEN	26/01	12
13	SAB	27/01	13
14	DOM	28/01	14
15	LUN	29/01	15
16	MAR	30/01	16
17	MER	31/01	17
18	GIO	01/02	18
19	VEN	02/02	19
20	SAB	03/02	20
21	DOM	04/02	21
22	LUN	05/02	22
23	MAR	06/02	23
24	MER	07/02	24
25	GIO	08/02	25
26	VEN	09/02	26
27	SAB	10/02	27
28	DOM	11/02	28
29	LUN	12/02	29
30	MAR	13/02	30
31	MER	14/02	31



POLPETTONE RIPIENO DI SPINACI E CACIOCAVALLO

Ingredienti: Macinato di vitello 700 g, Mollica di pane 200 g, Uovo 1, Prezzemolo 1 ciuffo, Sale e Pepe q.b., Parmigiano grattato 50 g, Uova 3, Cacio cavallo 150 g, Prosciutto cotto 4 fette, Spinaci 400 g, Pane grattugiato q.b.

Lavare bene gli spinaci e lessarli per qualche minuto in una pentola con abbondante acqua salata. Scolarli, strizzarli e metterli da parte. Assodare 3 uova. In una ciotola mettere la carne macinata di vitello, la mollica di pane bagnata in acqua e poi strizzata. Tritare finemente il prezzemolo e aggiungerlo insieme al pepe nero e aggiustare tutto di sale. Inserire ora anche un uovo e il formaggio grattugiato. Mescolare e impastare per bene tutto il composto. Stendere questo composto in modo omogeneo a formare un rettangolo su un foglio di carta forno. Adagiare sopra gli spinaci, le fette di prosciutto cotto, il cacio cavallo precedentemente tagliato a fettine e le uova sode intere al centro. Creare un rotolo e compattare il polpettone sigillandolo per bene dai lati. Aggiungere sopra un po' di pangrattato, chiuderlo con la carta forno, formando una caramella, adagiarlo su una teglia e infornarlo in forno statico per 40-45 minuti a 180°.

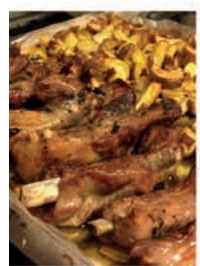

532 CARNE

dimensioni: cm. 29 x 47
carta: patinata gr. 80
testata: pressofusa
spazio pubblicitario: 27 x 8
imballo: pz. 100



Costine di maiale

Ingredienti

12 Costine di maiale
succo di 1 limone
2 spicchi d'aglio

1 patto di origano
1 patto di timo
1/2 bicchiere di olio

EVO
sale qb
pepe qb

Vini

Amoreno della Valpolicella
Borghetti Rosso
Sgarbi
Piemonte di Mandurra
Sangiovese

Preparazione

Stendere le costine in una parrilla e bagnarle con il succo di limone e l'olio. Unire gli spicchi d'aglio, sminuzzati, l'origano, il timo, il sale ed il pepe in grani. Mescolare con cura, poi coprire la parrilla con la pellicola trasparente. Lasciare riposare le costine in frigorifero per un'ora. Avere l'accostato di genere dopo 30 minuti, in modo che s'imbevorrano da tutti i lati. Trascorso il tempo della marinatura, sguocciare le costine di maiale, poi passare sulla griglia bene cotta del barbecue. Lasciare cuocere per 15-20 minuti, girandole a metà cottura, il tempo è puramente indicativo, in quanto dipende dalle dimensioni delle costine di maiale. Se si preferiscono più morbide, durante la cottura bagnarle con il liquido della marinata. Servire le costine di maiale appena pronte, in modo che si possano assaporare bene calde.

632 CARNE

dimensioni: cm. 14 x 47
 carta: patinata gr. 70
 testata: pressofusa
 stampato: fronte e retro
 spazio pubblicitario: 12 x 7
 imballo: pz. 100

12
fogli

CARICORNO
1270 - 0000

GENNAIO 2024

<p>1 Lun <small>1. Anversa di Bica - Capobianco</small></p> <p>2 Mar <small>1. Salsiccia e Salsiccia</small></p> <p>3 Mer <small>1. Conoscenza</small></p> <p>4 Gio <small>1. Salsiccia e Caci</small></p> <p>5 Ven <small>1. Salsiccia</small></p> <p>6 Sab <small>1. Epitima di S.S.</small></p> <p>7 Dom <small>1. Salsiccia di Salsiccia</small></p> <p>8 Lun <small>1. Salsiccia</small></p> <p>9 Mar <small>1. Salsiccia</small></p> <p>10 Mer <small>1. Salsiccia</small></p> <p>11 Gio <small>1. Salsiccia</small></p> <p>12 Ven <small>1. Salsiccia</small></p> <p>13 Sab <small>1. Salsiccia</small></p> <p>14 Dom <small>1. Salsiccia</small></p> <p>15 Lun <small>1. Salsiccia</small></p> <p>16 Mar <small>1. Salsiccia</small></p>	<p>17 Mer <small>1. Anversa di Bica</small></p> <p>18 Gio <small>1. Salsiccia</small></p> <p>19 Ven <small>1. Salsiccia</small></p> <p>20 Sab <small>1. Salsiccia e Falsiccia</small></p> <p>21 Dom <small>1. Salsiccia</small></p> <p>22 Lun <small>1. Salsiccia</small></p> <p>23 Mar <small>1. Salsiccia</small></p> <p>24 Mer <small>1. Salsiccia di Salsiccia</small></p> <p>25 Gio <small>1. Salsiccia di Salsiccia</small></p> <p>26 Ven <small>1. Salsiccia e Falsiccia</small></p> <p>27 Sab <small>1. Salsiccia</small></p> <p>28 Dom <small>1. Salsiccia di Salsiccia</small></p> <p>29 Lun <small>1. Salsiccia</small></p> <p>30 Mar <small>1. Salsiccia</small></p> <p>31 Mer <small>1. Salsiccia</small></p>
--	---

LA SOLA 1. Salsiccia

LA SOLA 1. Salsiccia



12
fogli



ARE IN TAVOLA

sapori del mare sulla tua tavola

Cheesecake al salmone e lime



Preparare la base della cheesecake al salmone e peperoni frullando i crostini. Aggiungere 2/3 di ricotta, la buccia grattugiata di un limone e frullare brevemente. Fondete il burro, aggiungetelo nel mix e frullate un'ultima volta. Prendete 4 bicchieri e metteteli su fiamma. Compattatelo e ponete in forno per 15 minuti. Trasciate in una ciotola la ricotta sbianca con lo zucchero. Aggiungete un pizzico di sale e rosate. Mescolate. Incorporate 2/3 del salmone e mescolate. Distribuite il composto all'interno dei bicchieri, infornate la base la crema, lasciate più volte il fondo. Coprite ogni bicchiere con un foglio di carta e cuocete riposando in frigorifero per almeno 45 minuti. Al momento di servire, prima di portare in tavola i bicchieri di cheesecake al salmone, lime e peperoni decorare con il salmone ripanato, una fetta di gambero di pasta, un ciallino di aneto e qualche di peperone rosso.

Spaghetti al nero di seppia con vongole



Pulite le vongole dalla sabbia in eccesso, mettete in un recipiente coperto con l'acqua fredda aggiungete tre cucchiai di sale fino e lasciate in ammollo per 2 ore. Quando le vongole saranno perfettamente sguagate lavatele e preparate il piatto. Come primo corso mettetevi sul fuoco l'acqua della pasta. In padella mettete un filo d'olio con lo spicchio d'aglio in camicia e due peperoncini piccanti e girati. Aggiungete le vongole, coprite con il coperchio e cuocete fino a quando aprono, agitate. Trasferite le vongole in una ciotola, sguacolate tenendole qualcosa con il pulcio. Mettete da parte un mestolo di acqua di cottura delle vongole filtrata. Ponete le vongole in una padella, aggiungete gli spaghetti al dente con il nero di seppia e un mestolo di acqua di cottura delle vongole. Finite la cottura della pasta in padella fino a quando saranno cotte e molto svenate. Servite immediatamente nel piatto con le vongole con il guscio tenuto da parte e del prezzemolo tritato.

- Ingredienti:**
- 350 g di spaghetti
 - 1 kg di vongole
 - 1 spicchio d'aglio
 - 10 g di menta di seppia
 - 2 peperoncini
 - 2 cucchiai di olio EVO
 - sale qb
 - peperoni qb
 - prezzemolo qb



GENNAIO 2024

1	Lunedì	180	17	Mercoledì	180
2	Martedì	180	18	Giovedì	180
3	Mercoledì	180	19	Venerdì	180
4	Giovedì	180	20	Sabato	200
5	Venerdì	180	21	Domenica	200
6	Sabato	180	22	Lunedì	180
7	Domenica	180	23	Martedì	180
8	Lunedì	180	24	Mercoledì	180
9	Martedì	180	25	Giovedì	180
10	Mercoledì	180	26	Venerdì	180
11	Giovedì	180	27	Sabato	200
12	Venerdì	180	28	Domenica	200
13	Sabato	180	29	Lunedì	180
14	Domenica	180	30	Martedì	180
15	Lunedì	180	31	Mercoledì	180
16	Martedì	180			

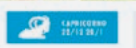

DICEMBRE 2023

1	M	G	V	S	D
4	5	6	7	8	9
11	12	13	14	15	16
18	19	20	21	22	23
25	26	27	28	29	30

FEBBRAIO 2024

1	M	G	V	S	D
5	6	7	8	9	10
12	13	14	15	16	17
19	20	21	22	23	24
26	27	28	29		

Orata all'acqua pazza



Un'ottima pizza è un secondo piatto semplice e sano. Una ricetta facile per cuocere il pesce fresco (sardine, aglio e prezzemolo, senza accendere il forno). Perfetta per uno cenar in famiglia o con gli amici. Riposare l'orata all'acqua pazza incisa e scottare con il coperchio, eliminate il piccante e il grasso. In padella rosolate o fiamme vivace lo spicchio d'aglio scottato con i pomodorini aggiungendo sale e peperone. Le due criste si sempre si fiamme alta, sfumate con il bianco. Abbassate quindi la fiamma e lasciate cuocere 5-10 minuti girandole verso la metà del tempo per cottura omogenea. Servono cotte quando, tagliando piano della prima dorsale, questa uscirà "pulita" (senza di carne del filetto). Una volta cotte, servite le orate guazate con un giro di olio extravergine o crudo e tranciate di prezzemolo tritato fine.

534 PESCE

dimensioni: cm. 29 x 47
carta: patinata gr. 70
testata: pressofusa
spazio pubblicitario: 27 x 8
imballo: pz. 100

Festività Internazionali



54 illustrati

Il pane in Italia: tutti i tipi e le diverse preparazioni



L'importanza del pane nella nostra alimentazione è spesso sottovalutata, ma in realtà questo alimento prezioso è fonte di fibre e carboidrati importanti. Ma quali sono i tipi di pane più famosi che si preparano in Italia?

Pane carasau: è un pane tipico sardo, singolare perché è composto di foglie molto sottili e croccanti; preparato con farina di grano duro, si presta a tante preparazioni e ricette. Inoltre, viene anche chiamato carta musica per la straordinaria somiglianza con le pargamine sulle quali un tempo venivano composte le musiche sacre.

Pane di Matera: si ottiene da un antico sistema di lavorazione, utilizzato prima che fosse il Reame di Napoli, e si caratterizza per l'utilizzo esclusivo di semola di grano duro. Ha una crosta croccante che nasconde un interno soffice; la mozza di colore giallo e famosa per la sua porosità e per il sapore caratteristico.

Pane di Altamura: le fedi di questo pane furono decantate dal poeta Orazio. Era un prodotto importantissimo per l'alimentazione contadina perché si conservava, per molti giorni, grazie alla tipica crosta spessa e alla ridotta umidità della mollica. Visto che era proibito l'utilizzo di forni domestici, le donne lo cuociano nei forni pubblici e per riconoscimento indicavano il nome sulla crosta.

Il pane delle regioni

<p>Abruzzo: Pane Aquilano Basilicata: pane di cuccurru Calabria: Pittu Campania: Pane calzone Emilia Romagna: Coppia ferrarese Friuli Venezia Giulia: Bigo Lazio: Ciriale romano Liguria: Carposino Lombardia: Michetta Marche: Crescia</p>	<p>Piemonte: Grissin Puglia: pane di e Molise: Pane spic Sardegna: Pane Sottile, Cuaddolu Toscana: Manico Trentino Alto Adige: Tirolo Umbria: Brusconi Valle d'Aosta: P Veneto: Ambrogio</p>
--	---

12 fogli



533 PANE E PASTA
 dimensioni: cm. 29 x 47
 carta: patinata gr. 70
 testata: pressofusa
 spazio pubblicitario: 27 x 8
 imballo: pz. 100

1 Lunedì Santa Maria di Dio - Capolona	17 Mercoledì S. Antonio abate
2 Martedì S. Basilio e Gregorio	18 Giovedì S. Liberato
3 Mercoledì	19 Venerdì
4 Giovedì S. Eusebio e Carlo	20 Sabato S. Silvestro e Fabiano
5 Venerdì	21 Domenica S. Agostino
6 Sabato Epifania di Gesù	22 Lunedì S. Vincenz.
7 Domenica S. Grisostomo	23 Martedì S. Felice
8 Lunedì S. Alessand.	24 Mercoledì S. Francesco di Sales
9 Martedì S. Giuliano	25 Giovedì Conversione di S. Paolo
10 Mercoledì	26 Venerdì S. Teodoro
11 Giovedì S. Agostino	27 Sabato S. Aquilino
12 Venerdì S. Carlo	28 Domenica S. Tommaso d'Aquino
13 Sabato S. Basilio	29 Lunedì S. Costantino
14 Domenica S. Felice	30 Martedì S. Felice
15 Lunedì S. Mauro	31 Mercoledì S. Giordano
16 Martedì S. Marcellino	

GENAIO 2024

DICEMBRE 2023
L M M G V S D
1 2 3
4 5 6 7 8 9 10
11 12 13 14 15 16 17
18 19 20 21 22 23 24
25 26 27 28 29 30 31

FEBBRAIO 2024
L M M G V S D
1 2 3 4
5 6 7 8 9 10 11
12 13 14 15 16 17 18
19 20 21 22 23 24 25
26 27 28 29



12 fogli



GENNAIO 2024

1 LUN Santa Maria e il Dio - Capodone	3,344	23 DIC Cappricorno	11,504	17 MER S. Ambrogio	11,504
2 MAR S. Basilio e Felice	3,344	24 DIC L M M G V S D	11,504	18 GIO S. Lorenzo	11,504
3 MER S. Gaetano	3,344	1 2 3	11,504	19 VEN S. Marco	11,504
4 GIO S. Silvestro e Jan	4,592	4 5 6 7 8 9 10	20 SAB S. Sebastiano e Protasio	21 DOM S. Lorenzo	21,344
5 VEN S. Andrea	3,344	11 12 13 14 15 16 17	21 DOM S. Lorenzo	22 LUN S. Vincenzo	21,344
6 SAB Eufemia e S.S.	4,592	18 19 20 21 22 23 24	22 LUN S. Vincenzo	23 MAR S. Innocenzo e S. Gio: Battista	21,344
7 DOM S. Felice e Gedeone	3,344	25 26 27 28 29 30 31	23 MAR S. Innocenzo e S. Gio: Battista	24 MER S. Innocenzo e S. Gio: Battista	21,344
8 LUN S. Innocenzo	4,592	FEBBRAIO 2024	24 MER S. Innocenzo e S. Gio: Battista	25 GIO Crescenzo e S. Felice	21,344
9 MAR S. Costantino	4,592	L M M G V S D	25 GIO Crescenzo e S. Felice	26 VEN S. Teodoro	21,344
10 MER S. Agostino	11,504	1 2 3 4	26 VEN S. Teodoro	27 SAB S. Agostino	21,344
11 GIO S. Costantino	11,504	5 6 7 8 9 10 11	27 SAB S. Agostino	28 DOM S. Tommaso	21,344
12 VEN S. Costantino	11,504	12 13 14 15 16 17 18	28 DOM S. Tommaso	29 LUN S. Costantino	21,344
13 SAB S. Felice	11,504	19 20 21 22 23 24 25	29 LUN S. Costantino	30 MAR S. Felice	21,344
14 DOM S. Felice	11,504	26 27 28 29	30 MAR S. Felice	31 MER S. Giovanni Battista	21,344
15 LUN S. Felice	11,504				
16 MAR S. Felice	11,504				

PIZZAIUOLO
 Professionista specializzato nella preparazione della pizza, dalla scelta degli ingredienti fino alla cottura in forno. Vediamo più in dettaglio cosa fa il pizzaiuolo: il suo lavoro consiste nel preparare il mattone, in quanto determina direttamente la forma della pizza. Per questo motivo il pizzaiuolo deve avere una buona padronanza del tipo di farina adeguata, gestire il dosaggio di acqua, sale e lievito, la manipolazione per ottenere un impasto adegualmente elastico. Una volta pronto l'impasto, bisogna lavorarlo: gli ingredienti di base tradizionali (origano, mozzarella e olio, ma per se ne vuole altri in base al tipo di pizza richiesta alle stagioni e al menu proposto). Un altro compito del pizzaiuolo è gestire la cottura del mattone a legna, come vuole la tradizione, oppure a gas, curando tempi e la temperatura per...



COME SI DIVENTA PIZZAIUOLO
 Per fare il pizzaiuolo oltre alla passione e alle conoscenze base relative a questo mestiere, può essere consigliabile il seguire dei corsi professionali completi ed efficaci, che ti consentano di acquisire le competenze tecniche necessarie alla pratica di questo attività professionale. La maggior parte dei corsi per diventare pizzaiuolo sono suddivisi in diversi moduli, per dare la possibilità a tutti di acquisire un livello di competenza avanzato e conoscere ogni dettaglio legato a questa professione. Potrebbe affidarsi alle scuole professionali, che tengono corsi per diventare pizzaiolo dove poter frequentare le lezioni teoriche. Solamente questi corsi rivelano dell'arte di stendere obbligatoriamente presso strutture convenzionate. Quindi, seguire un corso ti darà l'opportunità anche di scegliere un tirocinio presso una pizzeria.

530 PIZZA

dimensioni: cm. 29 x 47
 carta: patinata gr. 70
 testata: pressofusa
 spazio pubblicitario: 27 x 8
 imballo: pz. 100



LA BEVANDA PIÙ CONSUMATA AL MONDO: IL CAFFÈ



1. L'effetto tonico e stimolatorio: l'effetto stimolatorio agisce sia sulla secrezione salivare, sia su quella gastrica. Ecco perché in molti suggeriscono il consumo di caffè alla fine di un pasto o al fine di agevolare il processo di digestione. L'effetto stimolatorio e tonico agisce anche sulla funzionalità sia nervosa sia cardiaca.

2. Effetto ipolitico: il caffè e la caffeina innescano un effetto che favorisce il dimagrimento. La caffeina, infatti, riesce a stimolare in modo adeguato il fuso dei grassi corporei al fine di rineccare il processo di termogenesi per aumentare l'energia dell'organismo. Quindi grazie a questo effetto è possibile aumentare la quantità di calorie bruciate.

3. Migliora lo stato di benessere: un consumo adeguato di caffè permette di assorbire anche tutte le vitamine e i sali minerali in esso contenuti. Nello specifico il caffè contiene la vitamina B2 che agevola i processi metabolici, migliora il tessuto nervoso e lo stato della pelle. La vitamina B3 è invece essenziale per il funzionamento del sistema nervoso.

QUANTI CAFFÈ BERE AL GIORNO

Le linee guida che vengono emanate da parte dei medici e delle dietiste si occupano della salute, una quantità non bisogna eccedere il caffè. Secondo queste linee guida un consumo massimo di 400 ml al giorno è più che tollerato per buona parte delle persone, caffè sono troppi al giorno, che una tazzina di caffè, contenente di caffeina, in teoria si possa caffè al giorno.



GENNAIO 2024

 **CAPRICORNO 22/12 - 20/1**



1 LUN	2 MAR	3 MER	4 GIO	5 VEN	6 SAB	7 DOM	8 LUN	9 MAR	10 MER	11 GIO	12 VEN	13 SAB	14 DOM	15 LUN	16 MAR	17 MER	18 GIO	19 VEN	20 SAB	21 DOM	22 LUN	23 MAR	24 MER	25 GIO	26 VEN	27 SAB	28 DOM	29 LUN	30 MAR	31 MER
San 1	2.004	3.010	4.015	4.011	3.000	2.010	3.018	3.017	3.016	3.015	3.014	3.013	3.012	3.011	3.010	3.009	3.008	3.007	3.006	3.005	3.004	3.003	3.002	3.001	3.000	2.999	2.998	2.997	2.996	2.995

DICEMBRE 2023					FEBBRAIO 2024					IL SOLE E LA LUNA								
LUN	MAR	MER	GIO	VEN	SAB	DOM	LUN	MAR	MER	GIO	VEN	SAB	DOM					
4	5	6	7	8	9	10	3	4	5	6	7	8	9					
11	12	13	14	15	16	17	12	13	14	15	16	17	18					
18	19	20	21	22	23	24	19	20	21	22	23	24	25					
25	26	27	28	29	30	31	26	27	28	29								



511 CAFFÈ
 dimensioni: cm. 29 x 47
 carta: patinata gr. 70
 testata: pressofusa
 spazio pubblicitario: 27 x 8
 imballo: pz. 100



6
fogli



Gennaio

LUN	MAR	MER	GIO	VEN	SAB	DOM	LUN	MAR	MER	GIO	VEN	SAB	DOM
1	2	3	4	5	6	7	8	9	10	11	12	13	14
15	16	17	18	19	20	21	22	23	24	25	26	27	28
29	30	31											

Febbraio

LUN	MAR	MER	GIO	VEN	SAB	DOM	LUN	MAR	MER	GIO	VEN	SAB	DOM
			1	2	3	4	5	6	7	8	9	10	11
12	13	14	15	16	17	18	19	20	21	22	23	24	25
26	27	28	29										

GENNAIO 2024	FEBBRAIO 2024	MARZO 2024	APRILE 2024	MAGGIO 2024	GIUGNO 2024
1 8 15 22 29 2 9 16 23 30 3 10 17 24 31 4 11 18 25 5 12 19 26 6 13 20 27 7 14 21 28	1 5 12 19 26 2 6 13 20 27 3 14 21 28 4 15 22 29 5 16 23 30 6 17 24 31	1 8 15 22 29 2 9 16 23 30 3 17 24 31 4 18 25 5 19 26 6 20 27 7 21 28	1 8 15 22 29 2 9 16 23 30 3 17 24 31 4 18 25 5 19 26 6 20 27 7 21 28	1 8 15 22 29 2 9 16 23 30 3 17 24 31 4 18 25 5 19 26 6 20 27 7 21 28	1 8 15 22 29 2 9 16 23 30 3 17 24 31 4 18 25 5 19 26 6 20 27 7 21 28

Dati Tecnici GP 2023

Motore: 4 tempi, V4 a 90°, raffreddato a liquido, distribuzione idromeccanica con doppio albero a camme in testa, 4 valvole per cilindro.
Cilindrata: 1.000 cc.
Potenza massima: oltre 200 cv.
Velocità massima: oltre 300 km/h.

Alimentazione: Iniezione elettronica Iniezione, 4 iniezioni per cilindro ed ammortizzatore pneumatico Ohlins, con regolatore di pressione e freno idraulico in compressione ed estensione.

Struttura: Telaio Marzocchi programmato con Software Union Doma.

Pneumatici: Michelin, su cerchi anteriori e posteriori 17".
Cerchi: Marchese in lega di magnesio.

Impianto frenante: Brembo, doppio disco anteriore in carbonio con pinna a quattro petali.
Disco posteriore singolo in acciaio con pinna a due petali.

Peso a secco: 157 kg.

220 MOTO
dimensioni: cm. 33 x 48,8
carta: patinata gr. 135
stampato: 1 lingua
testata: pressofusa
spazio pubblicitario: 31 x 8
imballo: pz. 100



58 illustrati



Festività
Internazionali

12
folgi

Ferrari

INDOLE SELVAGGIA E DESIGN ECCELSO

La Casa di Maranello, con il Nuovo SUV Ferrari Purosangue, introduce una sua interpretazione particolare e si distacca da tutte le concorrenti proponendo una vettura a quattro porte, con quattro posti singoli ad altissime prestazioni, dal design dinamico ed accattivante e dotata di un potente propulsore V12 aspirato, in posizione anteriore come la migliore tradizione della Casa del Cavallino Rampante. La Ferrari Purosangue di cavalli ha ben 725, ereditari dal un propulsore a dodici cilindri con architettura a V e angolo tra le bancate di 65°. Ferrari Purosangue V12 aggiunge la velocità massima di 310 Km/h. Questo potentissimo crossover è dotato di un motore che permette un'accelerazione da 0 a 100 Km/h raggiunta in 3,3 secondi, se ne vogliono 10,8 per arrivare a 200 Km/h. Il tutto si ottiene grazie ad una trazione integrale sulle quattro ruote con cambio sequenziale ad otto rapporti in posizione trasversale (retrotallo) ed un cambio automatico classico con convertitore di coppia dedicato solo alla trazione delle ruote anteriori che prende potenza dalla parte anteriore del propulsore.



DIMENSIONI

Bagagliaio: 473 l
Capacità serbatoio: 100 l
Lunghezza: 497 cm
Larghezza: 202 cm
Altezza: 158 cm
Passo: 301 cm



MO

Motore:
Cilindri:
Potenza:
Numero:
Coppia:
Trazione:
Cambio:
Marce:

PRESTAZIONI

Velocità max: 310 km/h
Accelerazione 0-100: 3,3 sec.
Carburante: Benzina
Consumo medio: n.d.

Ferrari

Purosangue



FERRARI Purosangue

1 LUN	Maria Maddalena - Capotono	1.008	17 MER	s. Antonio Abate	10.340
2 MAR	s. Basilio e Gregorio	2.884	18 GIO	s. Ulrillo	10.140
3 MER	s. Gemello	3.300	19 VEN	s. Marco	10.340
4 GIO	s. Sordani e Gale	4.962	20 SAB	s. Sebastiano e Fabiano	20.140
5 VEN	s. Anania	5.000	21 DOM	s. Agnese	21.040
6 SAB	Epifania di N.S.	6.960	22 LUN	s. Vincenz.	20.140
7 DOM	Epifania di Sordani	7.000	23 MAR	s. Proverbia	20.140
8 LUN	s. Marcellino	8.000	24 MER	s. Francesco di Sales	24.140
9 MAR	s. Quirico	9.007	25 GIO	Conversione di s. Paolo	20.140
10 MER	s. Alipio	10.000	26 VEN	s. Teodoro	20.140
11 GIO	s. Ignazio	11.000	27 SAB	s. Angeli Martiri	20.140
12 VEN	s. Costantino	12.000	28 DOM	s. Tommaso d'Aquino	20.140
13 SAB	s. Felice	13.000	29 LUN	s. Costantino	20.140
14 DOM	s. Felice	14.000	30 MAR	s. Martina	20.140
15 LUN	s. Marco	15.000	31 MER	s. Giovanni Battista	20.140
16 MAR	s. Marcellino	16.000			

gen
ioia

2024

DICEMBRE 2023

L	M	M	G	V	S	D	
					1	2	3
4	5	6	7	8	9	10	
11	12	13	14	15	16	17	
18	19	20	21	22	23	24	
25	26	27	28	29	30	31	

CAPRICORNO
22/12 - 20/1

FEBBRAIO 2024

L	M	M	G	V	S	D		
					1	2	3	4
5	6	7	8	9	10	11		
12	13	14	15	16	17	18		
19	20	21	22	23	24	25		
26	27	28	29					

529 AUTO SPORTIVE

dimensioni: cm. 29 x 47

carta: patinata gr. 70

testata: pressofusa

spazio pubblicitario: 27 x 8

imballo: pz. 100



12
fogli

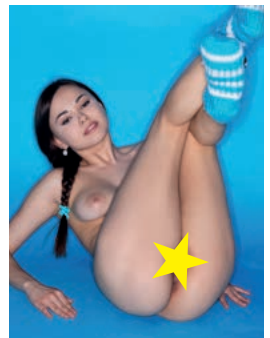
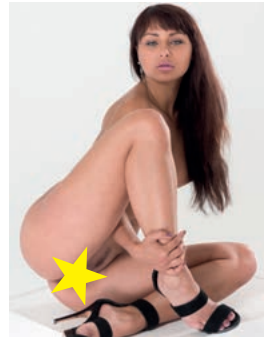

GENNAIO - JANUARY - JANVIER - JANUAR

DO	MO	MAR	ME	GIU	SAB	SAB	DOM	DOM	DOM	DOM	DOM	DOM	DOM	DOM	DOM	DOM
1	2	3	4	5	6	7	8	9	10	11	12	13	14	15	16	17
18	19	20	21	22	23	24	25	26	27	28	29	30	31			

425 HARD

dimensioni: cm. 22 x 47
carta: patinata gr. 80
stampato: 2 lingue
testata: pressofusa
spazio pubblicitario: 20 x 8
imballo: pz. 100

60 illustrati

GENNAIO January		HOT LINE 2024	FEBBRAIO February	
1	LUN Mon 01			1
2	MAR Tue	2		VEN Fri
3	MER Wed	3		SAB Sat
4	GIO Thu	4		DOM Sun
5	VEN Fri	5		LUN Mon 06
6	SAB Sat	6		MAR Tue
7	DOM Sun	7		MER Wed
8	LUN Mon 02	8		GIO Thu
9	MAR Tue	9		VEN Fri
10	MER Wed	10		SAB Sat
11	GIO Thu	11		DOM Sun
12	VEN Fri	12		LUN Mon 07
13	SAB Sat	13		MAR Tue
14	DOM Sun	14		MER Wed
15	LUN Mon 03	15		GIO Thu
16	MAR Tue	16		VEN Fri
17	MER Wed	17		SAB Sat
18	GIO Thu	18		DOM Sun
19	VEN Fri	19		LUN Mon 08
20	SAB Sat	20		MAR Tue
21	DOM Sun	21		MER Wed
22	LUN Mon 04	22		GIO Thu
23	MAR Tue	23		VEN Fri
24	MER Wed	24		SAB Sat
25	GIO Thu	25		DOM Sun
26	VEN Fri	26		LUN Mon 09
27	SAB Sat	27		MAR Tue
28	DOM Sun	28		MER Wed
29	LUN Mon 05	29		GIO Thu
30	MAR Tue			
31	MER Wed			

233 HOT LINE

dimensioni: cm. 32 x 47
 carta: patinata gr. 130
 stampato: 4 lingue
 testata: pressofusa
 spazio pubblicitario: 30 x 8
 imballo: pz. 100

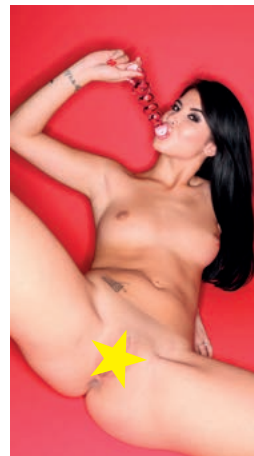

6
fogli

GENNAIO
January

1	LUN	01
2	MAR	
3	MER	
4	GIO	
5	VEN	
6	SAB	
7	DOM	
8	LUN	02
9	MAR	
10	MER	
11	GIO	
12	VEN	
13	SAB	
14	DOM	
15	LUN	03
16	MAR	
17	MER	
18	GIO	
19	VEN	
20	SAB	
21	DOM	
22	LUN	04
23	MAR	
24	MER	
25	GIO	
26	VEN	
27	SAB	
28	DOM	
29	LUN	05
30	MAR	
31	MER	



FEBBRAIO
February

1	GIO	
2	VEN	
3	SAB	
4	DOM	
5	LUN	06
6	MAR	
7	MER	
8	GIO	
9	VEN	
10	SAB	
11	DOM	
12	LUN	07
13	MAR	
14	MER	
15	GIO	
16	VEN	
17	SAB	
18	DOM	
19	LUN	08
20	MAR	
21	MER	
22	GIO	
23	VEN	
24	SAB	
25	DOM	
26	LUN	09
27	MAR	
28	MER	
29	GIO	

288 DREAM MAN

dimensioni: cm. 32 x 47
carta: patinata gr. 130
stampato: 2 lingue
testata: pressofusa
spazio pubblicitario: 30 x 8
imballo: pz. 100



62 illustrati

6
fogli

GENNAIO
January

SEXY 2024

FEBBRAIO
February

01	LUN	01
02	MAR	
03	MER	
04	GIO	
05	VEN	
06	SAB	
07	DOM	
08	LUN	02
09	MAR	
10	MER	
11	GIO	
12	VEN	
13	SAB	
14	DOM	
15	LUN	
16	MAR	03
17	MER	
18	GIO	
19	VEN	
20	SAB	
21	DOM	
22	LUN	04
23	MAR	
24	MER	
25	GIO	
26	VEN	
27	SAB	
28	DOM	
29	LUN	05
30	MAR	
31	MER	



	GIO	01
	VEN	02
	SAB	03
	DOM	04
06	LUN	05
	MAR	06
	MER	07
	GIO	08
	VEN	09
	SAB	10
	DOM	11
07	LUN	12
	MAR	13
	MER	14
	GIO	15
	VEN	16
	SAB	17
	DOM	18
08	LUN	19
	MAR	20
	MER	21
	GIO	22
	VEN	23
	SAB	24
	DOM	25
09	LUN	26
	MAR	27
	MER	28
	GIO	29

235 SEXY

dimensioni: cm. 32 x 47
carta: patinata gr. 130
stampato: 2 lingue
testata: pressofusa
spazio pubblicitario: 30 x 8
imballo: pz. 100

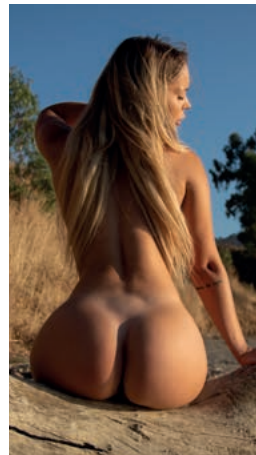
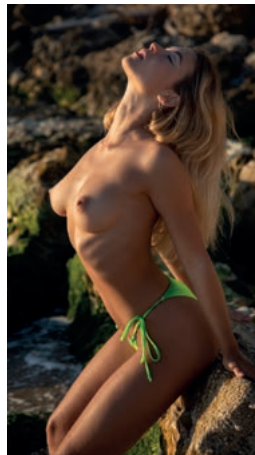



12
 fogli



GENNAIO
January

01 LUN
Mon

02 MAR
Tue

03 MER
Wed

04 GIO
Thu

05 VEN
Fri

06 SAB
Sat

07 DOM
Sun

08 LUN
Mon

09 MAR
Tue

10 MER
Wed

11 GIO
Thu

12 VEN
Fri

13 SAB
Sat

14 DOM
Sun

15 LUN
Mon

16 MAR
Tue

17 MER
Wed

18 GIO
Thu

19 VEN
Fri

20 SAB
Sat

21 DOM
Sun

22 LUN
Mon

23 MAR
Tue

24 MER
Wed

25 GIO
Thu

26 VEN
Fri

27 SAB
Sat

28 DOM
Sun

29 LUN
Mon

30 MAR
Tue

31 MER
Wed

BLACK&WHITE
 2024



64 illustrati

7
fogli

Tessa



Club Privé

GENNAIO							January - Janvier - Januar																							
1	2	3	4	5	6	7	8	9	10	11	12	13	14	15	16	17	18	19	20	21	22	23	24	25	26	27	28	29	30	31
FEBBRAIO							February - Février - Februar																							
1	2	3	4	5	6	7	8	9	10	11	12	13	14	15	16	17	18	19	20	21	22	23	24	25	26	27	28	29		



Club Privé

301 CLUB PRIVÉ

dimensioni: cm. 33 x 67
carta: patinata gr. 120
stampato: 4 lingue
testata: pressofusa
spazio pubblicitario: 31 x 8
imballo: pz. 100



**CALENDARIO FRONTE/RETRO
24 FOTO**

12
fogli

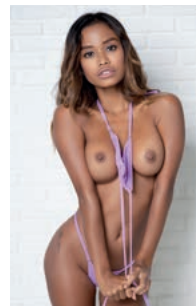

01 LUN Mon
02 MAR Tue
03 MER Wed
04 GIO Thu
05 VEN Fri
06 SAB Sat
07 DOM Sun
08 LUN Mon
09 MAR Tue
10 MER Wed
11 GIO Thu
12 VEN Fri
13 SAB Sat
14 DOM Sun
15 LUN Mon
16 MAR Tue
17 MER Wed
18 GIO Thu
19 VEN Fri
20 SAB Sat
21 DOM Sun
22 LUN Mon
23 MAR Tue
24 MER Wed
25 GIO Thu
26 VEN Fri
27 SAB Sat
28 DOM Sun
29 LUN Mon
30 MAR Tue
31 MER Wed

GENNAIO January 2024

AVVERTENZE: LA PUBBLICITÀ È CENSURATA DA UN COMITATO DI CENSURA AL PUBBLICITÀ. COPYRIGHT © 2024. P. 29

525 EROTIKA

dimensioni: cm. 29 x 47
carta: patinata gr. 90
testata: pressofusa
stampato: fronte e retro
spazio pubblicitario: 27 x 8
imballo: pz. 100

CALENDARIO FRONTE/RETRO
24 FOTO



13
fogli

TOP MODELS
2024



01 GENNAIO January - Enero - Januar

LUN	MAR	MER	GIO	VEN	SAB	DOM	LUN	MAR	MER	GIO	VEN	SAB	DOM	LUN	MAR	MER	GIO	VEN	SAB	DOM	LUN	MAR	MER
MON	TUE	WED	THUR	FRI	SAT	SUN	MON	TUE	WED	THUR	FRI	SAT	SUN	MON	TUE	WED	THUR	FRI	SAT	SUN	MON	TUE	WED
LUN	MAR	MER	JEU	VEN	SAM	SUN	LUN	MAR	MER	JEU	VEN	SAM	SUN	LUN	MAR	MER	JEU	VEN	SAM	SUN	LUN	MAR	MER
MON	DIE	MIT	DO	FRE	SAB	DOM	MON	DIE	MIT	DO	FRE	SAB	DOM	MON	DIE	MIT	DO	FRE	SAB	DOM	MON	DIE	MIT
1	2	3	4	5	6	7	8	9	10	11	12	13	14	15	16	17	18	19	20	21	22	23	24
25	26	27	28	29	30	31																	

310 TOP MODELS

dimensioni: cm. 33 x 67

carta: patinata gr. 120

stampato: 4 lingue

testata: pressofusa

spazio pubblicitario: cm. 31 x 8

imballo: pz. 50

68 illustrati

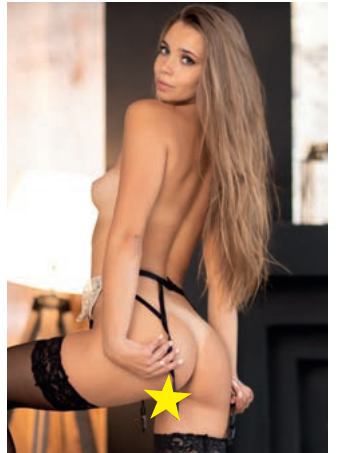
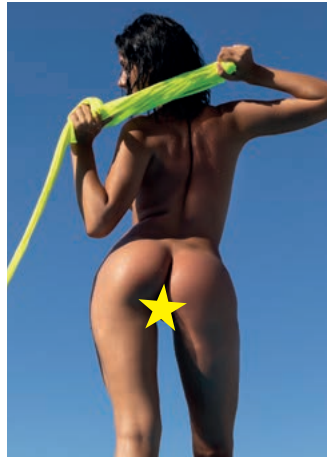
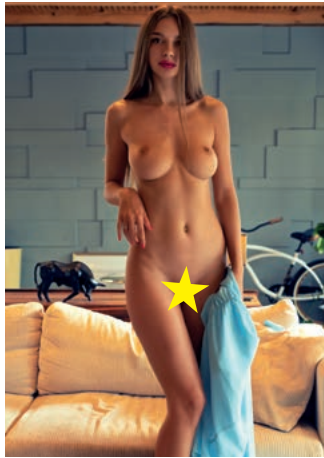

Note

Blank lines for notes.

Italia Magnifica 2024



14 FOGLI

CALENDARIO 2025

Calendar grid for 2025, showing months from January to December.

GENNAIO - JANUARY 2024

January 2024 calendar page with daily dates, days of the week, and public holidays.

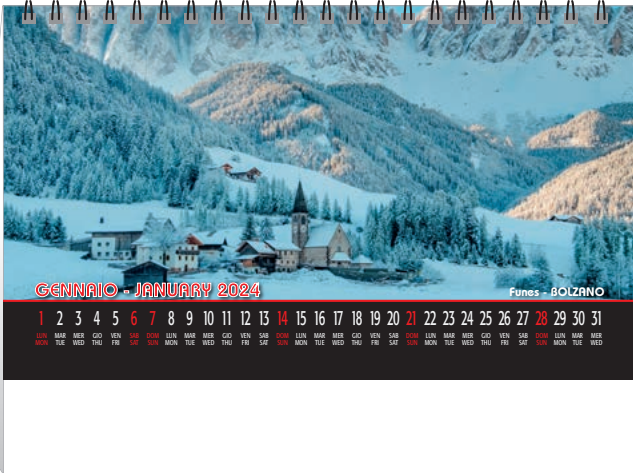

073 ITALIA MAGNIFICA

SPIRALATO DA TAVOLO 14 FOGLI
dimensioni: cm. 21 x 16,5
carta: patinata gr. 150
stampato a 4 colori - 2 lingue
supporto: cartoncino gr. 300
spazio pubblicitario su cartoncino: 19 x 3,5
confezionato: piedino cordonato con piega
imballo: pz. 100

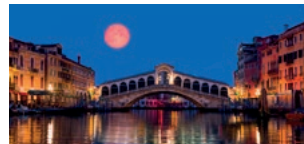

70 da tavolo

14
FOGLI



Note

Blank lined area for notes.

GENNAIO - JANUARY 2024		
1 Lun - Mon a. San Valentino	01	12 Ven - Fri a. Giove
2 Mar - Tue a. Baldo e Gregorio		13 Sab - Sat a. Sisto
3 Mer - Wed a. Gregorio		14 Dom - Sun a. Costantino
4 Gio - Thu a. Ermete e Dione	€	15 Lun - Mon a. Marco
5 Ven - Fri a. Sante		16 Mar - Tue a. Sante
6 Sab - Sat Epifania d. S. M.		17 Mer - Wed a. Sante
7 Dom - Sun Epifania d. S. M.		18 Gio - Thu a. Costantino
8 Lun - Mon a. Marco	02	19 Ven - Fri a. Marco
9 Mar - Tue a. Sante		20 Sab - Sat a. Sante
10 Mer - Wed a. Sisto		21 Dom - Sun a. Sante
11 Gio - Thu a. Sante	03	22 Lun - Mon a. Sante
		23 Mar - Tue a. Sante
		24 Mer - Wed a. Pancrazio d. S.
		25 Gio - Thu Carnov. d. S. Paolo
		26 Ven - Fri a. S. Teodoro
		27 Sab - Sat a. S. Agostino
		28 Dom - Sun a. S. Tommaso d. S.
		29 Lun - Mon a. S. Costantino
		30 Mar - Tue a. Marco
		31 Mer - Wed a. S. Costantino

CALENDARIO 2025			
GENNAIO	FEBBRAIO	MARZO	APRILE
1 2 3 4 5 6 7 8 9 10 11 12 13 14 15 16 17 18 19 20 21 22 23 24 25 26 27 28 29 30 31	1 2 3 4 5 6 7 8 9 10 11 12 13 14 15 16 17 18 19 20 21 22 23 24 25 26 27 28 29 30 31	1 2 3 4 5 6 7 8 9 10 11 12 13 14 15 16 17 18 19 20 21 22 23 24 25 26 27 28 29 30 31	1 2 3 4 5 6 7 8 9 10 11 12 13 14 15 16 17 18 19 20 21 22 23 24 25 26 27 28 29 30
MAGGIO	GIUGNO	LUGLIO	AGOSTO
1 2 3 4 5 6 7 8 9 10 11 12 13 14 15 16 17 18 19 20 21 22 23 24 25 26 27 28 29 30 31	1 2 3 4 5 6 7 8 9 10 11 12 13 14 15 16 17 18 19 20 21 22 23 24 25 26 27 28 29 30 31	1 2 3 4 5 6 7 8 9 10 11 12 13 14 15 16 17 18 19 20 21 22 23 24 25 26 27 28 29 30 31	1 2 3 4 5 6 7 8 9 10 11 12 13 14 15 16 17 18 19 20 21 22 23 24 25 26 27 28 29 30 31
SETTEMBRE	OTTOBRE	NOVEMBRE	DICEMBRE
1 2 3 4 5 6 7 8 9 10 11 12 13 14 15 16 17 18 19 20 21 22 23 24 25 26 27 28 29 30	1 2 3 4 5 6 7 8 9 10 11 12 13 14 15 16 17 18 19 20 21 22 23 24 25 26 27 28 29 30 31	1 2 3 4 5 6 7 8 9 10 11 12 13 14 15 16 17 18 19 20 21 22 23 24 25 26 27 28 29 30	1 2 3 4 5 6 7 8 9 10 11 12 13 14 15 16 17 18 19 20 21 22 23 24 25 26 27 28 29 30 31

080 TRAVEL

SPIRALATO DA TAVOLO 14 FOGLI
dimensioni: cm. 21 x 16,5
carta: patinata gr. 150
stampato a 4 colori - 2 lingue
supporto: cartoncino gr. 300
spazio pubblicitario su cartoncino: 19 x 3,5
confezionato: piedino cordonato con piega
imballo: pz. 100

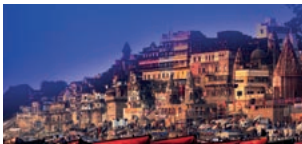



GENNAIO 2024



FEBBRAIO 2024



MARZO 2024



APRILE 2024



MAGGIO 2024



GIUGNO 2024



LUGLIO 2024



AGOSTO 2024



SETTEMBRE 2024



OTTOBRE 2024



NOVEMBRE 2024



DICEMBRE 2024

tabella
2025
in ultima
pagina

088
SPIRALATO DA TAVOLO 13 FOGLI
dimensioni: cm. 19 x 14,5
carta: patinata gr. 90
stampato a 4 colori
supporto: cartoncino gr. 450
con tabella 2025 ultima pagina
spazio pubblicitario su cartoncino: 17 x 2,5
imballo: pz. 100



tabella
2025
in ultima
pagina

085

SPIRALATO DA TAVOLO 13 FOGLI
dimensioni: cm. 19 x 14,5
carta: patinata gr. 90
stampato a 4 colori
supporto: cartoncino gr. 450
con tabella 2025 ultima pagina
spazio pubblicitario su cartoncino: 17 x 2,5
imballo: pz. 100



da tavolo 75



TABELLA 2025 ULTIMA PAGINA

CALENDARIO 2025																											
GENNAIO							FEBBRAIO							MARZO							APRILE						
Lu	Ma	Me	Gi	Ve	Sa	Do	Lu	Ma	Me	Gi	Ve	Sa	Do	Lu	Ma	Me	Gi	Ve	Sa	Do	Lu	Ma	Me	Gi	Ve	Sa	Do
1	2	3	4	5			1	2						1	2	3					1	2	3	4	5	6	
6	7	8	9	10	11	12	3	4	5	6	7	8	9	3	4	5	6	7	8	9	7	8	9	10	11	12	
13	14	15	16	17	18	19	10	11	12	13	14	15	16	10	11	12	13	14	15	16	14	15	16	17	18	19	
20	21	22	23	24	25	26	17	18	19	20	21	22	23	17	18	19	20	21	22	23	21	22	23	24	25	26	
27	28	29	30	31			24	25	26	27	28			24	25	26	27	28	29	30	28	29	30				
MAGGIO							GIUGNO							LUGLIO							AGOSTO						
Lu	Ma	Me	Gi	Ve	Sa	Do	Lu	Ma	Me	Gi	Ve	Sa	Do	Lu	Ma	Me	Gi	Ve	Sa	Do	Lu	Ma	Me	Gi	Ve	Sa	Do
1	2	3	4				1	2	3	4	5	6	1	2	3					1	2	3	4	5	6		
5	6	7	8	9	10	11	7	8	9	10	11	12	13	4	5	6	7	8	9	10	2	3	4	5	6	7	
12	13	14	15	16	17	18	14	15	16	17	18	19	20	11	12	13	14	15	16	17	9	10	11	12	13	14	
19	20	21	22	23	24	25	21	22	23	24	25	26	27	18	19	20	21	22	23	24	16	17	18	19	20	21	
26	27	28	29	30	31		28	29	30	31				25	26	27	28	29	30	31	23	24	25	26	27	28	
SETTEMBRE							OTTOBRE							NOVEMBRE							DICEMBRE						
Lu	Ma	Me	Gi	Ve	Sa	Do	Lu	Ma	Me	Gi	Ve	Sa	Do	Lu	Ma	Me	Gi	Ve	Sa	Do	Lu	Ma	Me	Gi	Ve	Sa	Do
1	2	3	4	5	6	7	1	2	3	4	5	6	1	2	3					1	2	3	4	5	6		
8	9	10	11	12	13	14	6	7	8	9	10	11	12	3	4	5	6	7	8	9	8	9	10	11	12	13	
15	16	17	18	19	20	21	13	14	15	16	17	18	19	10	11	12	13	14	15	16	15	16	17	18	19	20	
22	23	24	25	26	27	28	20	21	22	23	24	25	26	17	18	19	20	21	22	23	22	23	24	25	26	27	
29	30						27	28	29	30	31			24	25	26	27	28	29	30	29	30	31				

RETRO



065RO

SPIRALATO DA TAVOLO 14 FOGLI
 dimensioni: cm. 21 x 16,5
 carta: patinata gr. 150
 stampato a 2 colori - 2 lingue
 supporto: cartoncino gr. 300
 spazio pubblicitario su cartoncino: 19 x 3,5
 confezionato: piedino cordonato con piega
 imballo: pz. 100

FRONTE

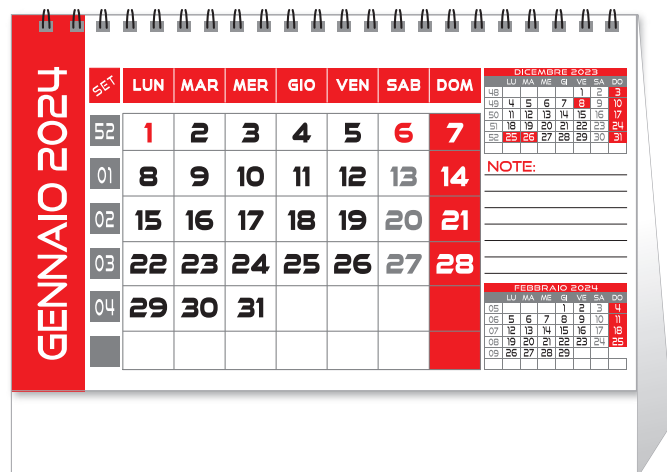

14
FOGLI

TABELLA 2025 ULTIMA PAGINA

CALENDARIO 2025																											
GENNAIO							FEBBRAIO							MARZO							APRILE						
Lu	Ma	Me	Gi	Ve	Sa	Do	Lu	Ma	Me	Gi	Ve	Sa	Do	Lu	Ma	Me	Gi	Ve	Sa	Do	Lu	Ma	Me	Gi	Ve	Sa	Do
	1	2	3	4	5				1	2						1	2					1	2	3	4	5	6
6	7	8	9	10	11	12	3	4	5	6	7	8	9	3	4	5	6	7	8	9	7	8	9	10	11	12	13
13	14	15	16	17	18	19	10	11	12	13	14	15	16	10	11	12	13	14	15	16	14	15	16	17	18	19	20
20	21	22	23	24	25	26	17	18	19	20	21	22	23	17	18	19	20	21	22	23	21	22	23	24	25	26	27
27	28	29	30	31			24	25	26	27	28	29	30	24	25	26	27	28	29	30	28	29	30				
MAGGIO							GIUGNO							LUGLIO							AGOSTO						
Lu	Ma	Me	Gi	Ve	Sa	Do	Lu	Ma	Me	Gi	Ve	Sa	Do	Lu	Ma	Me	Gi	Ve	Sa	Do	Lu	Ma	Me	Gi	Ve	Sa	Do
	1	2	3	4				1	2	3	4	5	6		1	2	3					1	2	3	4	5	6
5	6	7	8	9	10	11	7	8	9	10	11	12	13	4	5	6	7	8	9	10	2	3	4	5	6	7	8
12	13	14	15	16	17	18	14	15	16	17	18	19	20	11	12	13	14	15	16	17	9	10	11	12	13	14	15
19	20	21	22	23	24	25	21	22	23	24	25	26	27	18	19	20	21	22	23	24	16	17	18	19	20	21	22
26	27	28	29	30	31		28	29	30	31				25	26	27	28	29	30	31	23	24	25	26	27	28	29
SETTEMBRE							OTTOBRE							NOVEMBRE							DICEMBRE						
Lu	Ma	Me	Gi	Ve	Sa	Do	Lu	Ma	Me	Gi	Ve	Sa	Do	Lu	Ma	Me	Gi	Ve	Sa	Do	Lu	Ma	Me	Gi	Ve	Sa	Do
	1	2	3	4	5	6		1	2	3	4	5	6		1	2	3					1	2	3	4	5	6
8	9	10	11	12	13	14	6	7	8	9	10	11	12	3	4	5	6	7	8	9	8	9	10	11	12	13	14
15	16	17	18	19	20	21	13	14	15	16	17	18	19	10	11	12	13	14	15	16	15	16	17	18	19	20	21
22	23	24	25	26	27	28	20	21	22	23	24	25	26	17	18	19	20	21	22	23	22	23	24	25	26	27	28
29	30						27	28	29	30	31			24	25	26	27	28	29	30	29	30	31				



RETRO

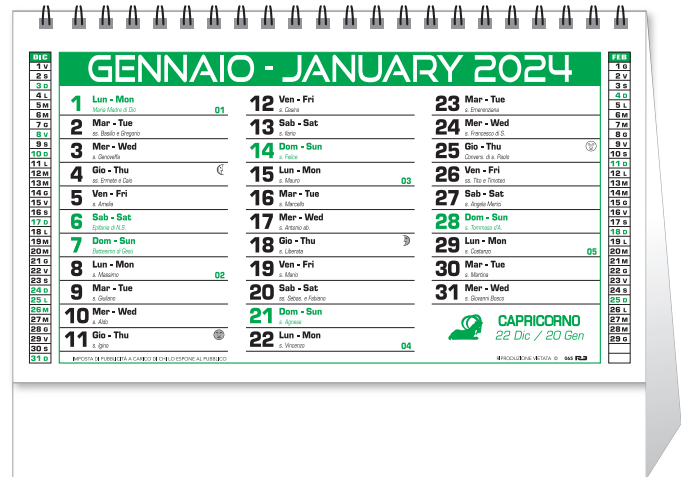

065VE

SPIRALATO DA TAVOLO 14 FOGLI
 dimensioni: cm. 21 x 16,5
 carta: patinata gr. 150
 stampato a 2 colori - 2 lingue
 supporto: cartoncino gr. 300
 spazio pubblicitario su cartoncino: 19 x 3,5
 confezionato: piedino cordonato con piega
 imballo: pz. 100

FRONTE

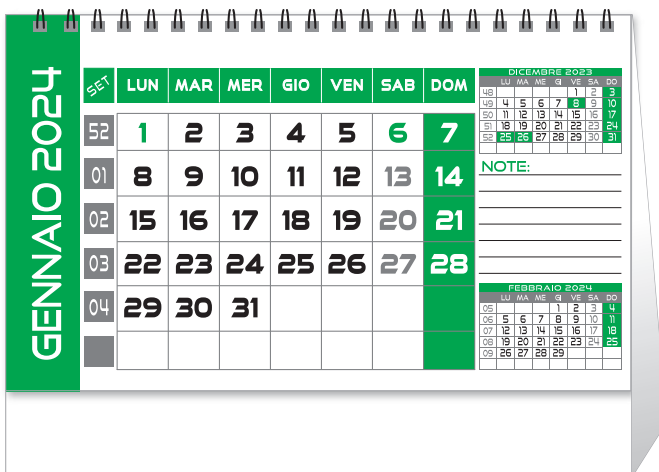

14
FOGLI

da tavolo 77



tabella
2025
in ultima
pagina

058

SPIRALATO DA TAVOLO 13 FOGLI
dimensioni: cm. 13,5 x 17,5
carta: patinata gr. 150
stampato a 4 colori - 2 lingue
supporto: cartoncino gr. 300
spazio pubblicitario su cartoncino: 12,5 x 2,6
confezionato: piedino cordonato con piega
imballo: pz. 100



tabella
2025
in ultima
pagina

055

SPIRALATO DA TAVOLO 13 FOGLI
dimensioni: cm. 19 x 14,5
carta: patinata gr. 90
stampato a 4 colori
supporto: cartoncino gr. 450
spazio pubblicitario su cartoncino: 17 x 2,5
confezionato: piedino cordonato con piega
imballo: pz. 100



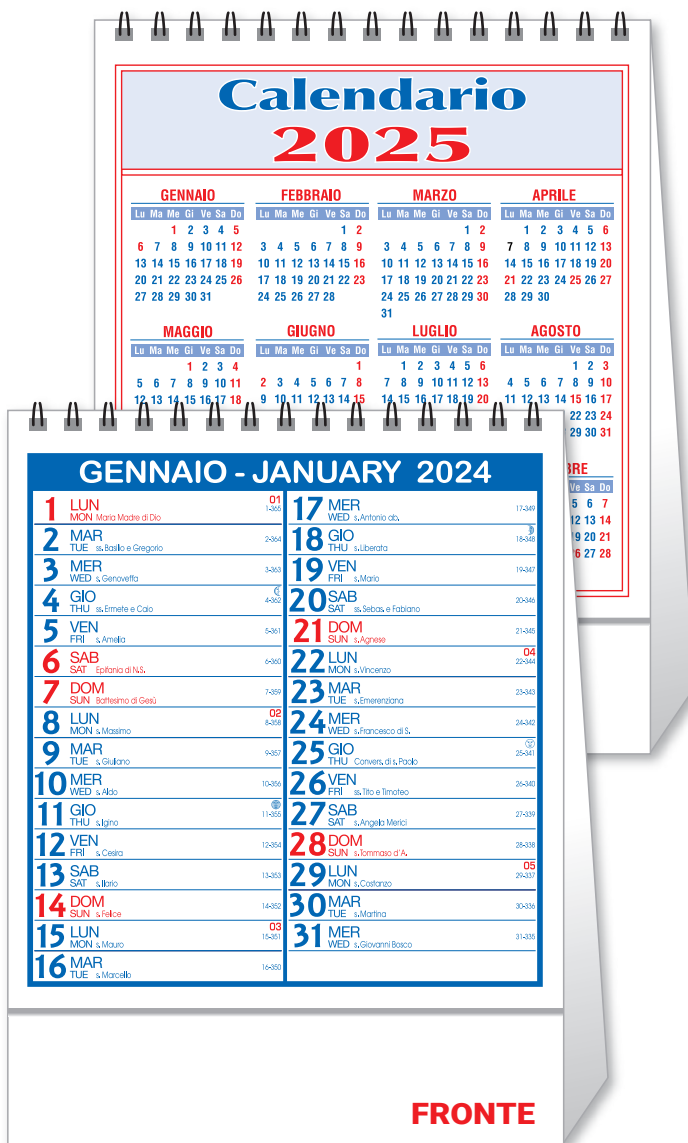
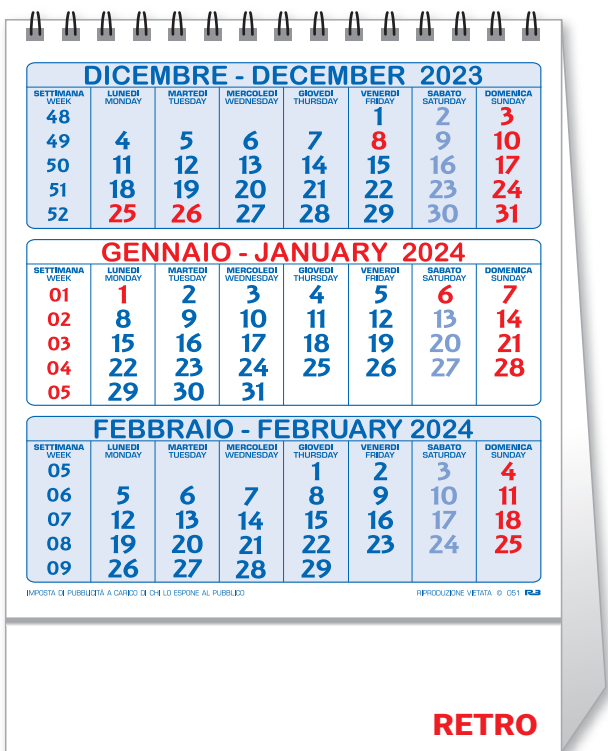

FRONTE

tabella 2025 in ultima pagina

051

SPIRALATO DA TAVOLO 13 FOGLI
 dimensioni: cm. 13,5 x 17,5
 carta: patinata gr. 150
 stampato a 4 colori - 2 lingue
 supporto: cartoncino gr. 300
 spazio pubblicitario su cartoncino: 12,5 x 2,6
 confezionato: piedino cordonato con piega
 imballo: pz. 100

80 da tavolo



BL

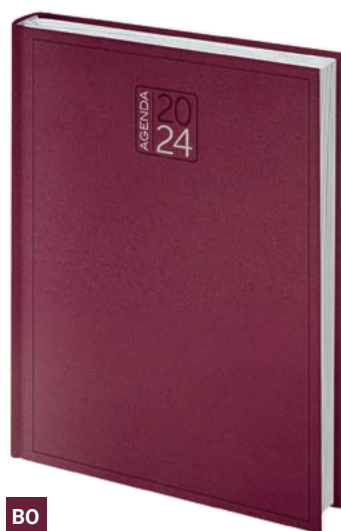

BO



NE



VE

82 linea gommato

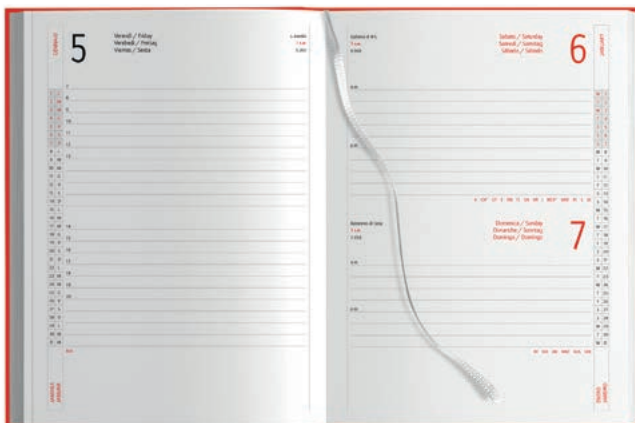

H01105 AGENDA GIORNALIERA

320 pag. sab. e dom. abbinati
 edizione multilingue: IT - GB - FR - DE - ES - PT
 inserti informativi e rubrica telefonica
 inserto cartografico, segnapagine
 materiale: gommato
 f.to agenda: 12x17 cm ca  20

AST01 Astuccio su richiesta

f.to 12x17 sab. e dom. abbinati

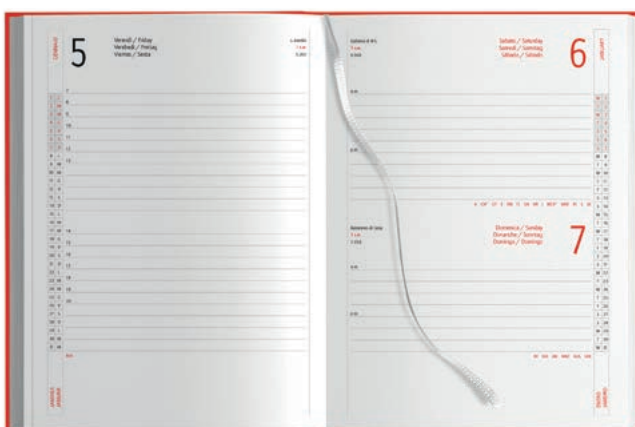

H05105 AGENDA GIORNALIERA

324 pag. sab. e dom. abbinati
 edizione multilingue: IT - GB - FR - DE - ES - PT
 inserti informativi e rubrica telefonica
 inserto cartografico, segnapagine
 materiale: gommato
 f.to agenda: 15x21 cm ca  20

AST05 Astuccio su richiesta

f.to 15x21 sab. e dom. abbinati

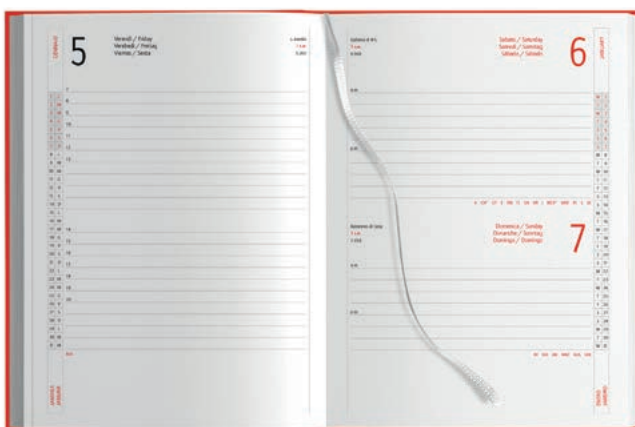

H21105 AGENDA GIORNALIERA

324 pag. sab. e dom. abbinati
 edizione multilingue: IT - GB - FR - DE - ES - PT
 inserti informativi e rubrica telefonica
 inserto cartografico, segnapagine
 materiale: gommato
 f.to agenda: 17x24 cm ca  20

AST22 Astuccio su richiesta

f.to 17x24 sab. e dom. abbinati



La carta proviene da
 materiale certificato FSC,
 materiale riciclato e/o legno
 controllato.

Inserto cartografico



linea gommato 83

H15105BL AGENDA GIORNALIERA

404 pag. sab. e dom. separati
edizione multilingue: IT - GB - FR- DE - ES - PT
inserti informativi e rubrica telefonica
inserto cartografico, segnapagina
materiale: gommato
 f.to agenda: 15x21 cm ca  20

AST05 Astuccio su richiesta

f.to 15x21 sab. e dom. separati



Inserto cartografico



La carta proviene da
materiale certificato FSC,
materiale riciclato e/o legno
controllato.

84 linea gommato

H22105 AGENDA GIORNALIERA

404 pag. sab. e dom. separati
edizione multilingue: IT - GB - FR - DE - ES - PT
inserti informativi e rubrica telefonica
inserto cartografico, segnapagina
materiale: gommato
☑ f.to agenda: 17x24 cm ca 📦 20

AST22 Astuccio su richiesta

f.to 17x24 sab. e dom. separati



Inserto cartografico



La carta proviene da
materiale certificato FSC,
materiale riciclato e/o legno
controllato.



BO



BL

linea gommato 85



La carta proviene da materiale certificato FSC, materiale riciclato e/o legno controllato.

H25105 AGENDA GIORNALIERA MAXI

400 pagine sab. e dom. separati
 edizione multilingue: IT - GB - FR - DE
 inserti informativi e rubrica telefonica, segnapagina
 quadranti imbottiti, foratura parallela al dorso
 materiale: poliuretano

☑ f.to agenda: 21x29,7 cm ca 📦 10

AST25 Astuccio su richiesta



f.to 21x29,7 sab. e dom. separati

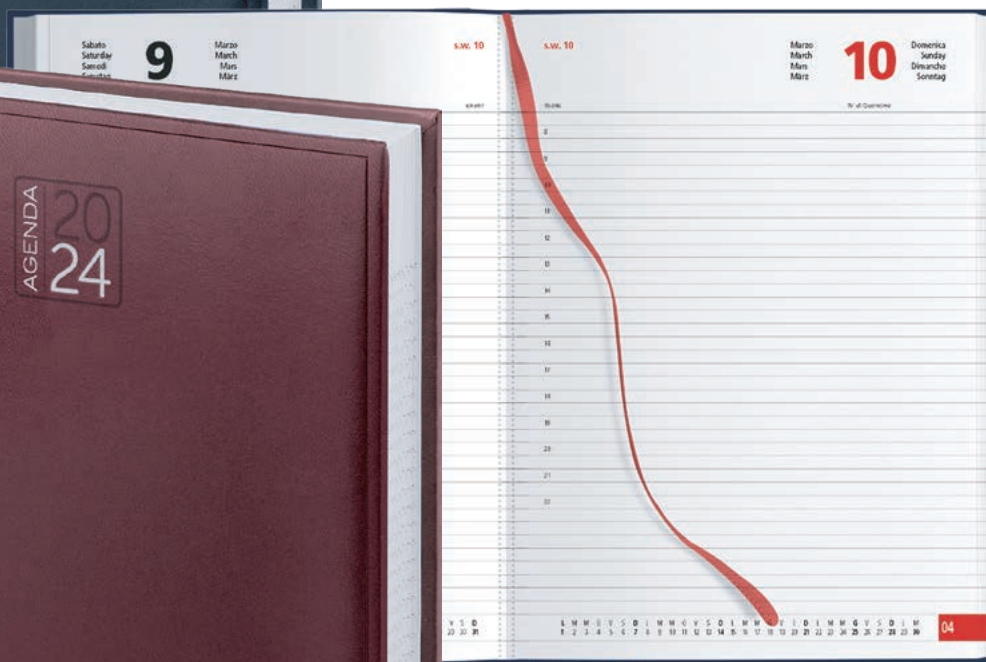

BL

BO

foratura parallela al dorso



pagine removibili



86 linea gommato



BL

BO

NE

VE

H31105 AGENDA SETTIMANALE

132 pag. settimanali
 edizione multilingue: IT - GB - FR- DE - ES - PT
 inserti informativi e rubrica telefonica
 inserto cartografico, segnapagina
 materiale: gommato
 f.to agenda: 17x24 cm ca  30

AST31 Astuccio su richiesta

f.to 17x24 settimanale



Inserto cartografico



La carta proviene da
 materiale certificato FSC,
 materiale riciclato e/o legno
 controllato.

linea gommato 87

H28106BL AGENDA RISTORANTE

576 pagine ven. sab. e festivi in doppia pagina
carta bianca con stampa a 1 colore
edizione multilingue: IT - GB - FR - DE - ES - PT
inserti informativi e rubrica telefonica, segnapagina
foratura parallela al dorso, calendario 2025
materiale: balacron

☑ f.to agenda: 21x29,7 cm ca 📦 10

AST28 Astuccio su richiesta

f.to 21x29,7 sab. e dom. separati

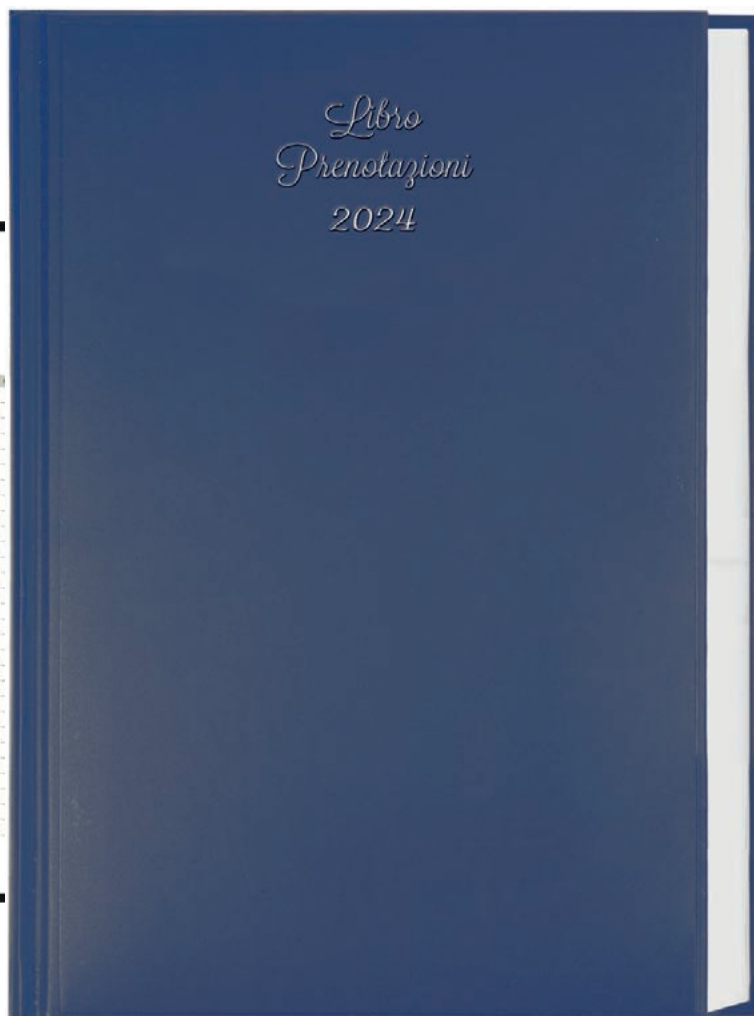
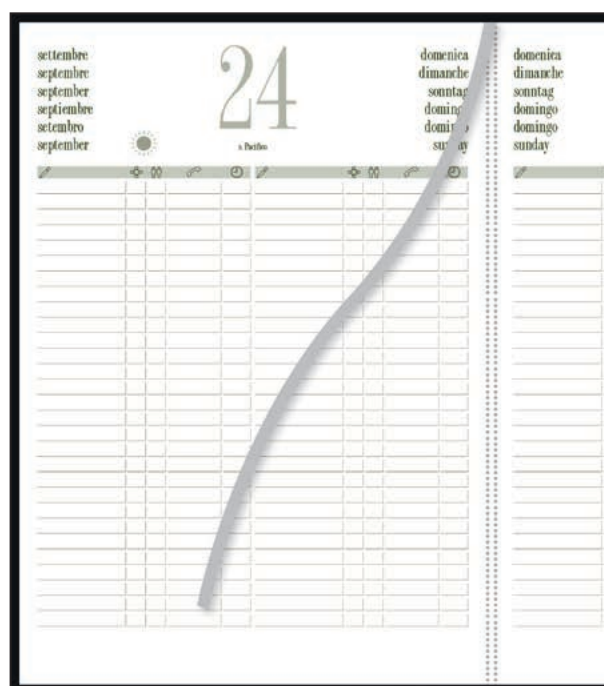

**VEN. SAB. E FESTIVI
IN DOPPIA PAGINA**

pagine removibili



foratura parallela al dorso



88 linea ristorante

H28228 AGENDA RISTORANTE

576 pagine ven. sab. e festivi in doppia pagina
carta bianca con stampa a 1 colore
edizione multilingue: IT - GB - FR - DE - ES - PT
inserti informativi e rubrica telefonica, segnapagina
foratura parallela al dorso, calendario 2025
materiale: poliuretano termovirante
☑ f.to agenda: 21x29,7 cm ca 📦 10

AST28 Astuccio su richiesta

f.to 21x29,7 sab. e dom. separati

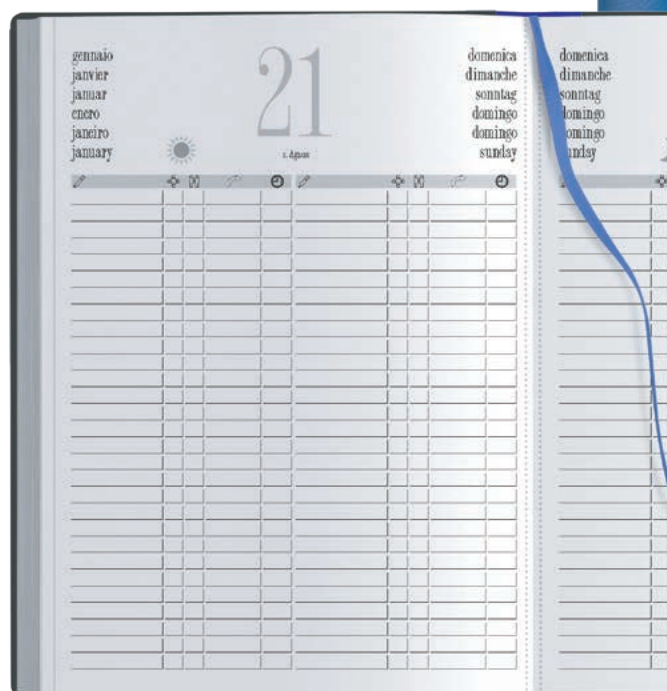

**VEN. SAB. E FESTIVI
IN DOPPIA PAGINA**

pagine removibili

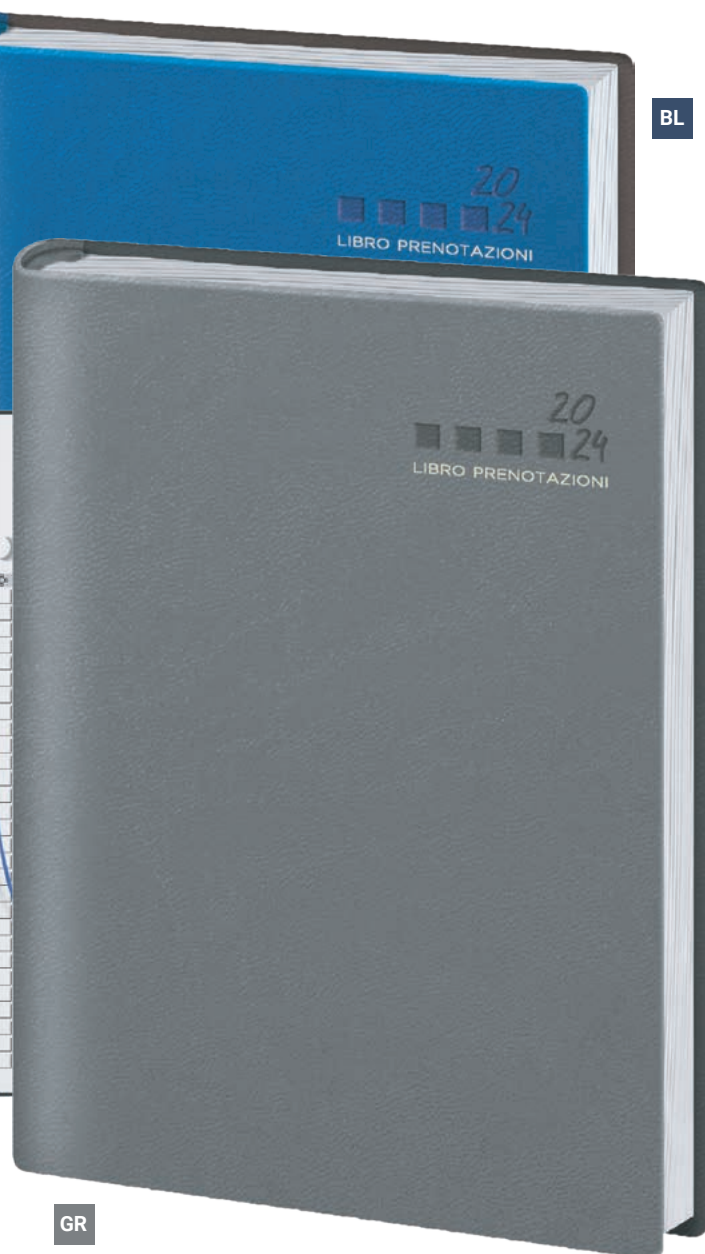

foratura parallela al dorso



linea ristorante 89

H40105 PLANNING DA TAVOLO

128 pag. settimanali

edizione multilingue: IT - GB - FR - DE - ES - PT

inserti informativi e rubrica telefonica

materiale: gommato

☑ f.to agenda: 30x14 cm ca 📦 20

f.to 30x14 settimanale

AST40 Astuccio su richiesta



VE

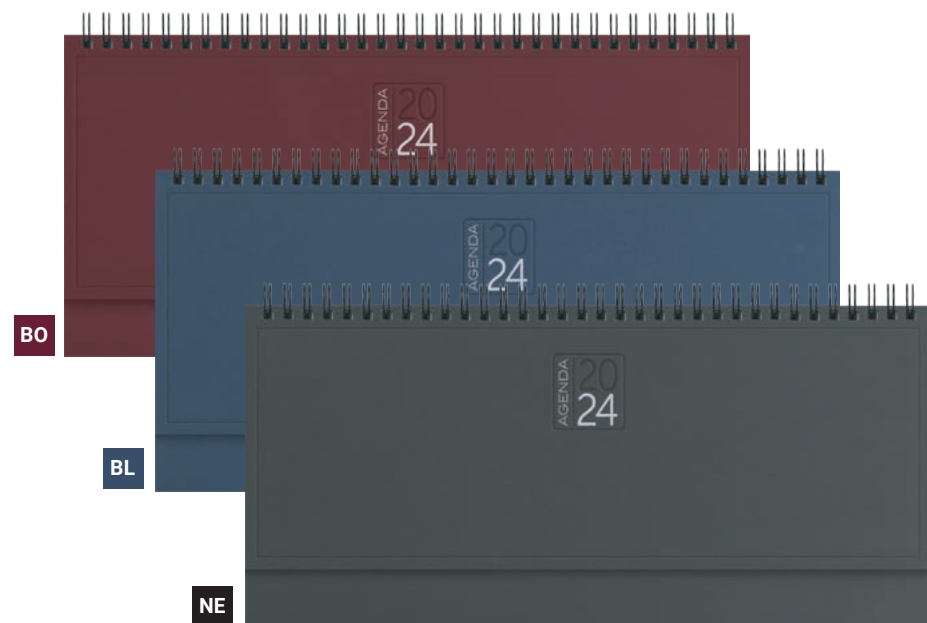

BO

BL

NE



La carta proviene da materiale certificato FSC, materiale riciclato e/o legno controllato.

90 linea gommato

H50105 AGENDA QUADRETTATA

324 pag. sab. e dom. abbinati
edizione multilingue: IT - GB - FR- DE - ES - PT
inserti informativi e rubrica telefonica
inserto cartografico, segnapagina
materiale: gommato
 f.to agenda: 15x21 cm ca

AST05 Astuccio su richiesta

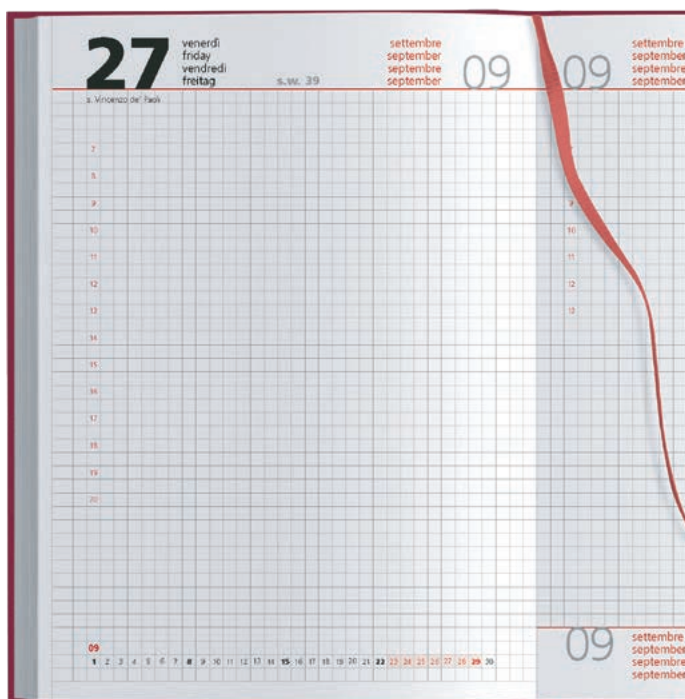

f.to 15x21 sab. e dom. abbinati

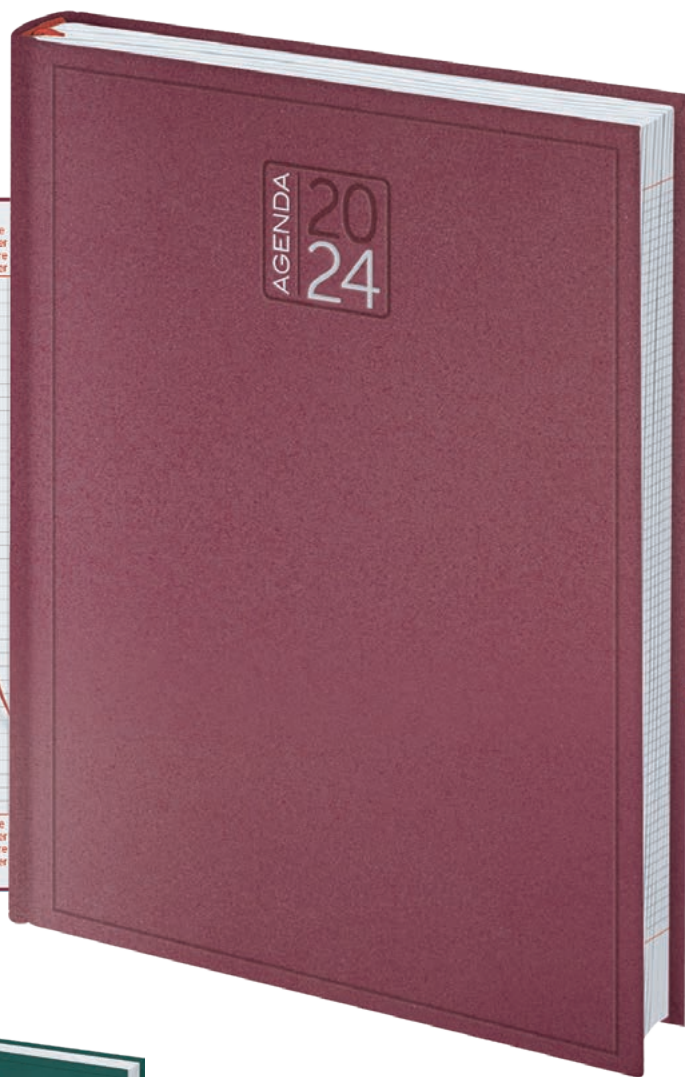

BO



BL



NE



VE



La carta proviene da
materiale certificato FSC,
materiale riciclato e/o legno
controllato.

Inserto cartografico



linea gommato 91

S20109 AGENDA TASCABILE

128 pagine settimanali
carta uso mano gr. 60
rubrica telefonica
materiale: matrà
 f.to agenda: 8x14 cm ca  50

f.to 8 x14 settimanale

AST20 Astuccio su richiesta



GR



S01801 BLITZ

calendario 2024-2025 tascabile
rubrica telefonica
materiale: pvc
 f.to agenda: 7,5x14 cm ca  100

f.to 7,5x14 tascabile



92 linea tascabile



VE

NE

BO

BL

f.to 8x15 settimanale



S20105 AGENDA TASCABILE

132 pagine settimanali
 edizione multilingue: IT - GB - FR- DE - ES - PT
 inserti informativi e rubrica telefonica
 inserto cartografico, segnapagina
 materiale: gommato
 f.to agenda: 8x15 cm ca  50

AST20 Astuccio su richiesta



La carta proviene da
 materiale certificato FSC,
 materiale riciclato e/o legno
 controllato.

Inserto cartografico



linea tascabile 93



BI

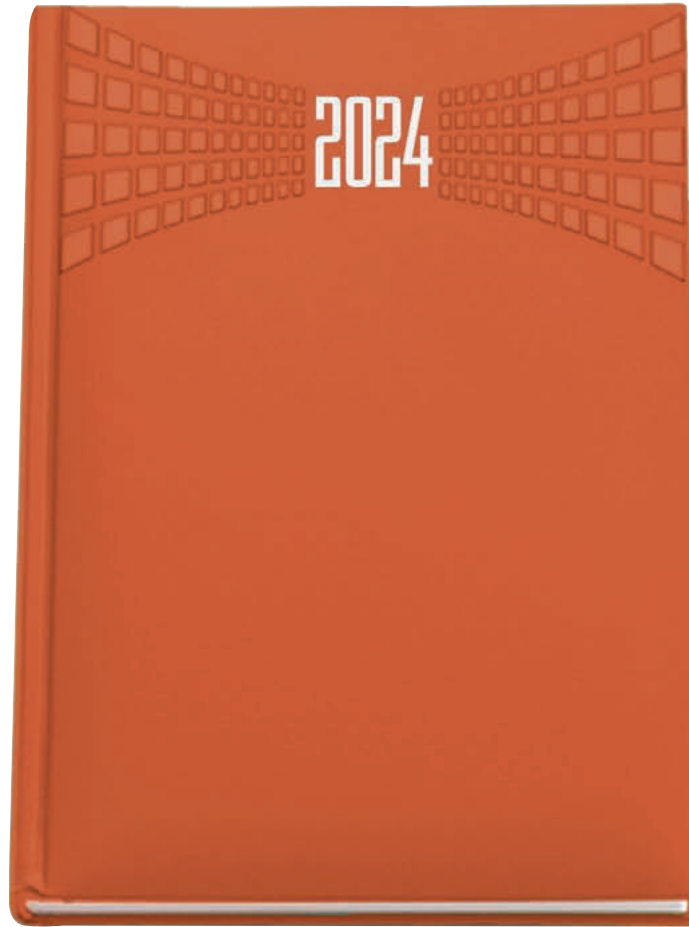

AR



GR



RO



RY



VL

MADE IN ITALY

94 linea pastello



H01109 AGENDA GIORNALIERA

320 pagine sab. e dom. abbinati
carta uso mano gr. 60
rubrica telefonica, segnapagine
inserto cartografico
materiale: matrà

f.to agenda: 12x17 cm ca  20

AST01 Astuccio su richiesta

f.to 12x17 sab. e dom. abbinati



H05109 AGENDA GIORNALIERA

320 pagine sab. e dom. abbinati
carta uso mano gr. 60
rubrica telefonica, segnapagine
inserto cartografico
materiale: matrà

f.to agenda: 15x21 cm ca  20

AST05 Astuccio su richiesta

f.to 15x21 sab. e dom. abbinati



H21109 AGENDA GIORNALIERA

320 pagine sab. e dom. abbinati
carta uso mano gr. 60
rubrica telefonica, segnapagine
inserto cartografico
materiale: matrà

f.to agenda: 17x24 cm ca  20

AST22 Astuccio su richiesta

f.to 17x24 sab. e dom. abbinati

MADE IN ITALY

linea pastello 95



RO



NE

H25109 AGENDA GIORNALIERA MAXI

384 pagine sab. e dom. separati

carta uso mano gr. 70

rubrica telefonica, segnapagine

inserto cartografico

materiale: matrà

f.to agenda: 21x29,7 cm ca  10

AST25 Astuccio su richiesta

f.to 21x29,7 sab. e dom. separati

MADE IN ITALY

96 linea pastello

H31109 AGENDA SETTIMANALE

128 pagine settimanali
carta uso mano gr. 80
rubrica telefonica, segnapagine
materiale: matrà
 f.to agenda: 17x24 cm ca  30

AST31 Astuccio su richiesta

f.to 17x24 settimanale



AR



BI



GR



RY



RO



VL

MADE IN ITALY

linea pastello 97

f.to 21x29,7 settimanale



H35109 AGENDA SETTIMANALE MAXI

128 pagine settimanali
carta uso mano gr. 80
rubrica telefonica
inserto cartografico
materiale: matrà

f.to agenda: 21x29,7 cm ca  26

AST35 Astuccio su richiesta

BL

MADE IN ITALY



NE



RO

98 linea pastello

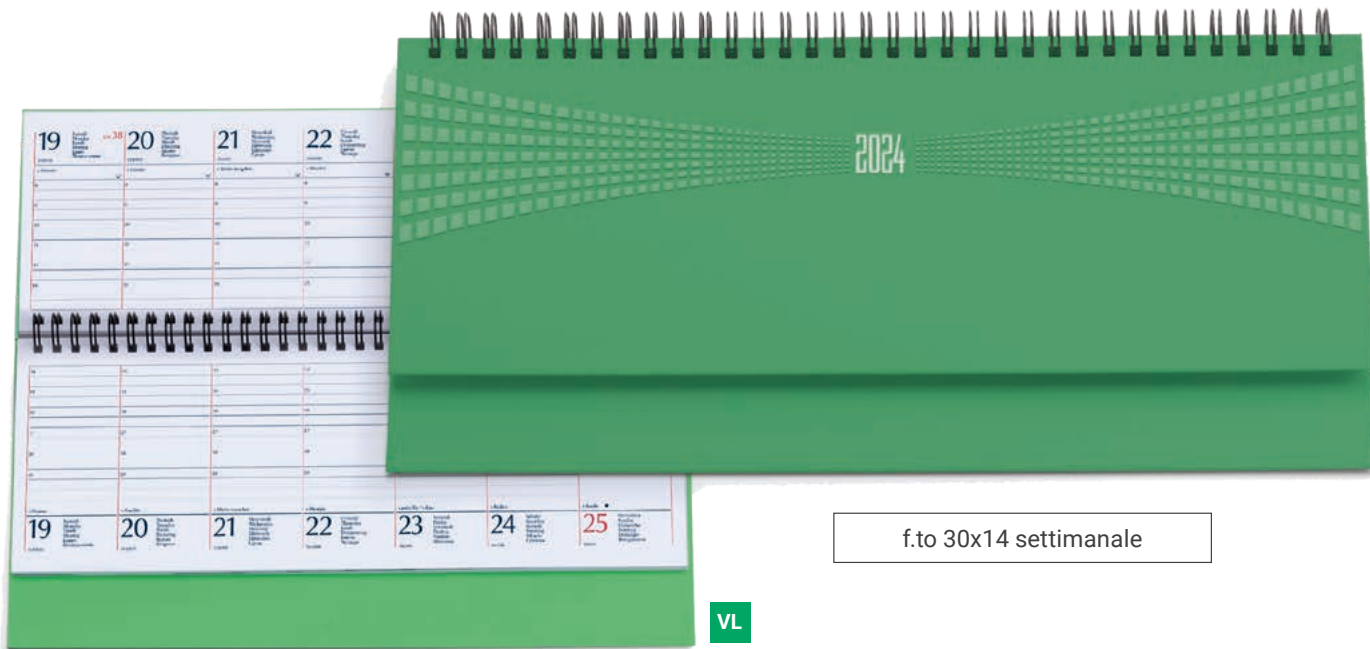

f.to 30x14 settimanale

VL

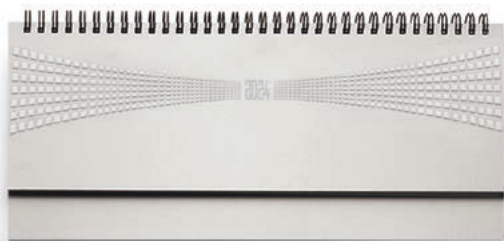

BI



GR



RY

H40109 PLANNING DA TAVOLO

128 pagine settimanali
 carta uso mano gr. 70
 rubrica telefonica
 inserto cartografico
 materiale: matrà

f.to agenda: 30x14 cm ca  20

AST40 Astuccio su richiesta



RO

MADE IN ITALY

linea pastello 99

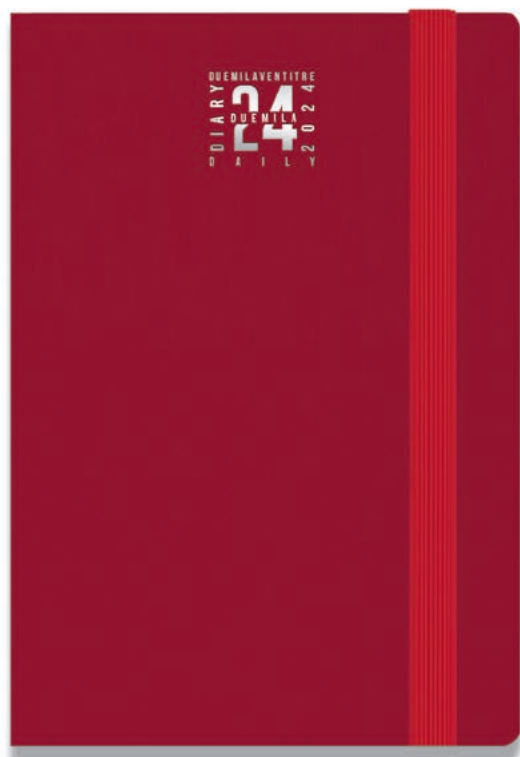

f.to 9 x13 sab. e dom. abbinati

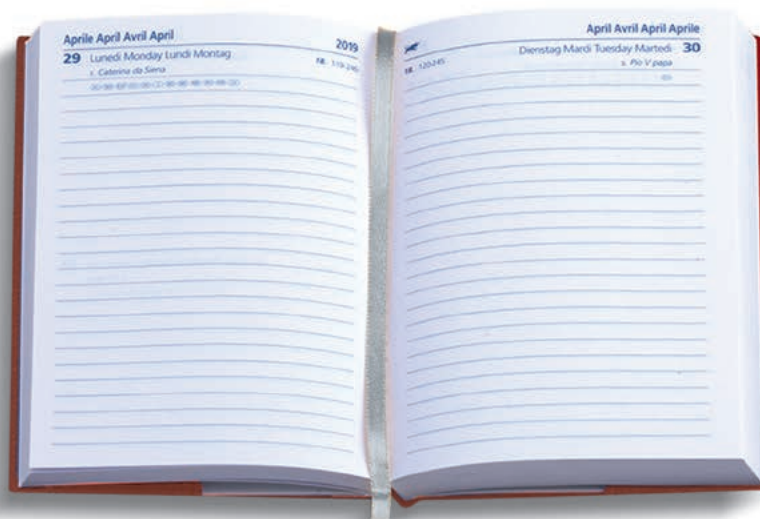

RO

S19708 AGENDA GIORNALIERA

326 pag. sab. e dom. separati
carta bianca gr. 80
chiusura con elastico, rubrica telefonica
segnapagine
materiale: PVC
 f.to agenda: 9x13 cm ca  20

AST19 Astuccio su richiesta



BL



BI



NE

100 linea elastico

f.to 9 x13 sab. e dom. abbinati



BI

S22108 AGENDA TASCABILE

160 pag. settimanali
carta uso mano avorio gr. 70
chiusura con elastico, rubrica telefonica
materiale: PVC
 f.to agenda: 9x14,5 cm ca  25

AST20 Astuccio su richiesta



BL



BI



NE



RO

linea elastico 101

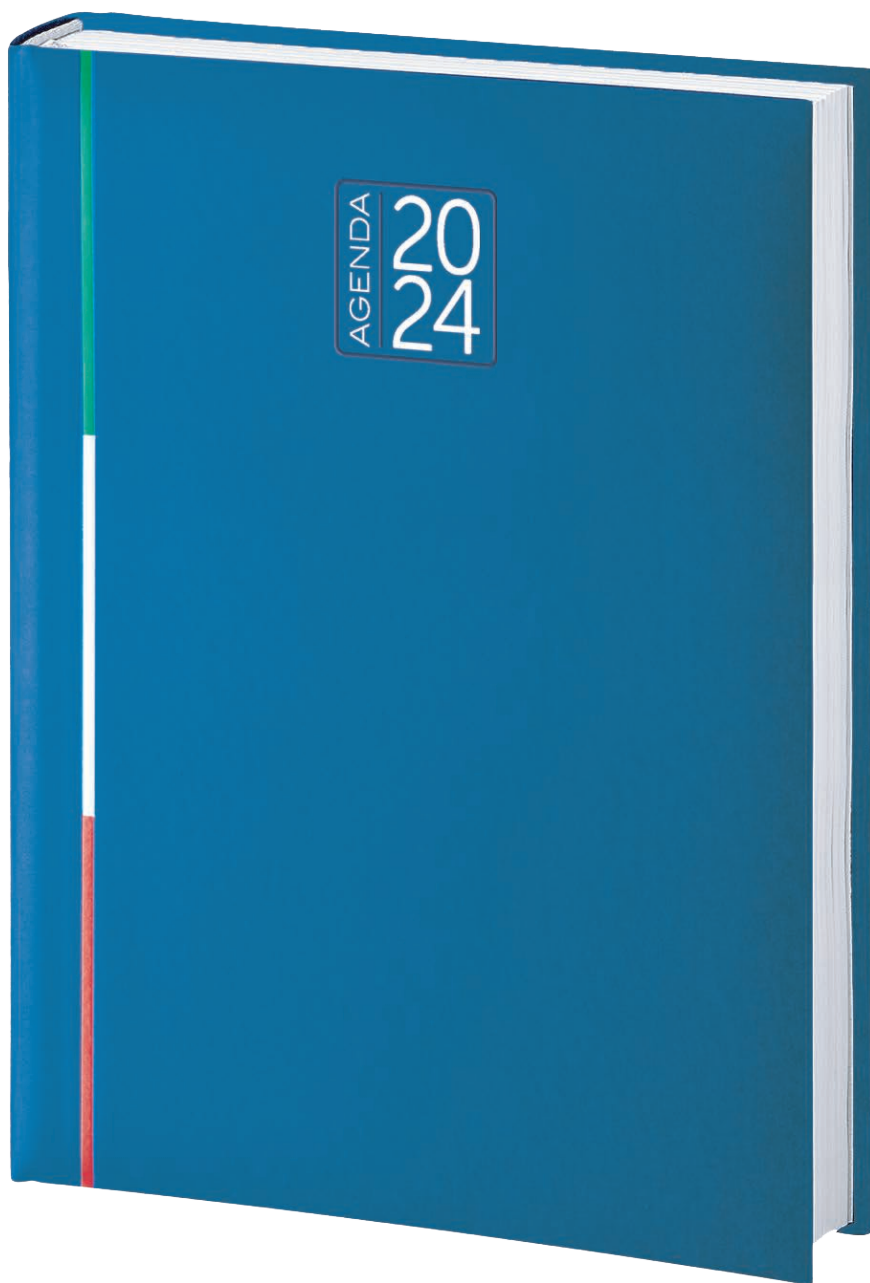

La carta proviene da
materiale certificato FSC,
materiale riciclato e/o legno
controllato.

Inserto cartografico



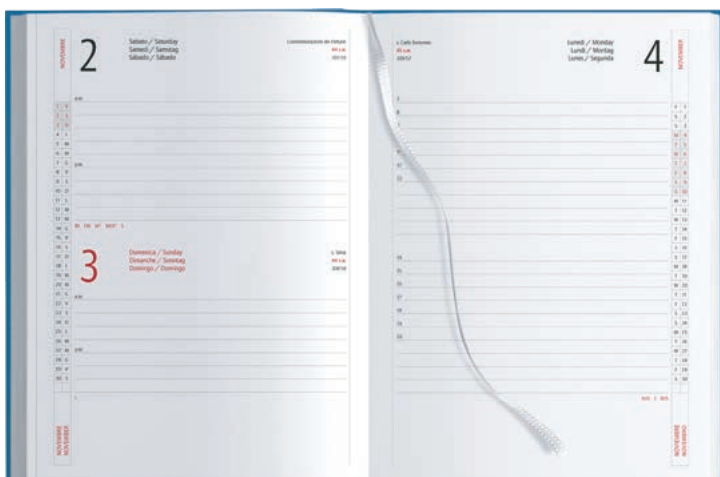

H01120 AGENDA GIORNALIERA

320 pag. sab. e dom. abbinati
 edizione multilingue: IT - GB - FR- DE - ES - PT
 inserti informativi e rubrica telefonica
 quadranti imbottiti, segnapagina
 materiale: gommato satin
 f.to agenda: 12x17 cm ca 📦 20

AST01 Astuccio su richiesta

f.to 12x17 sab. e dom. abbinati

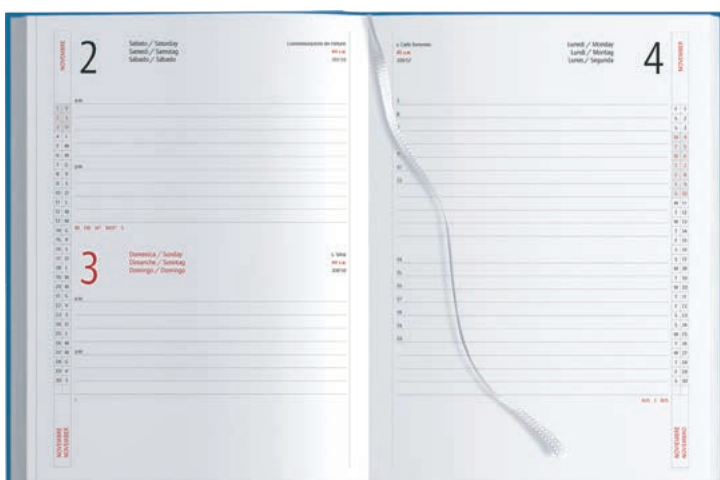

H05120 AGENDA GIORNALIERA

324 pag. sab. e dom. abbinati
 edizione multilingue: IT - GB - FR- DE - ES - PT
 inserti informativi e rubrica telefonica
 quadranti imbottiti, inserto cartografico
 segnapagina
 materiale: gommato satin
 f.to agenda: 15x21 cm ca 📦 20

AST05 Astuccio su richiesta

f.to 15x21 sab. e dom. abbinati

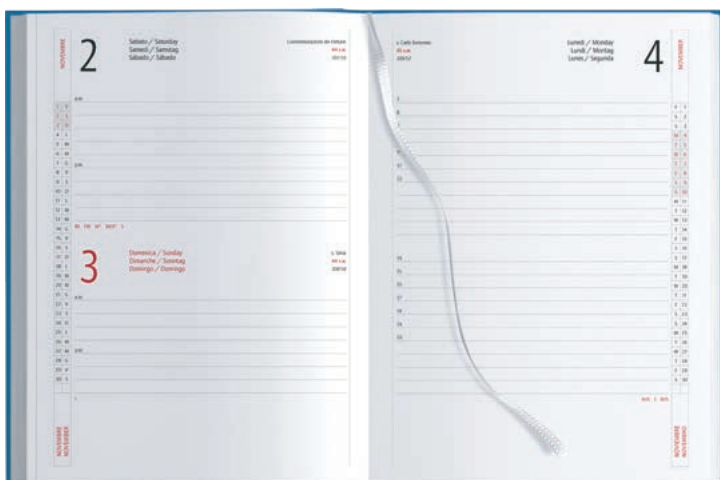

H21120 AGENDA GIORNALIERA

324 pag. sab. e dom. abbinati
 edizione multilingue: IT - GB - FR- DE - ES - PT
 inserti informativi e rubrica telefonica
 quadranti imbottiti, inserto cartografico
 segnapagina
 materiale: gommato satin
 f.to agenda: 17x24 cm ca 📦 20

AST22 Astuccio su richiesta

f.to 17x24 sab. e dom. abbinati

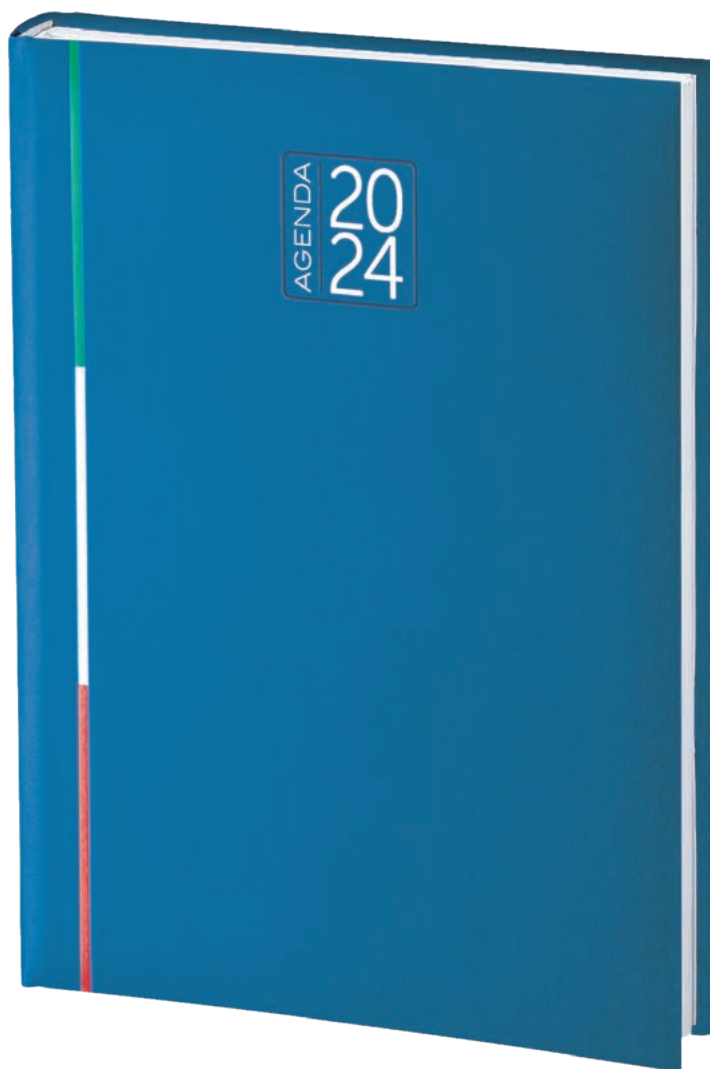

f.to 17x24 settimanale

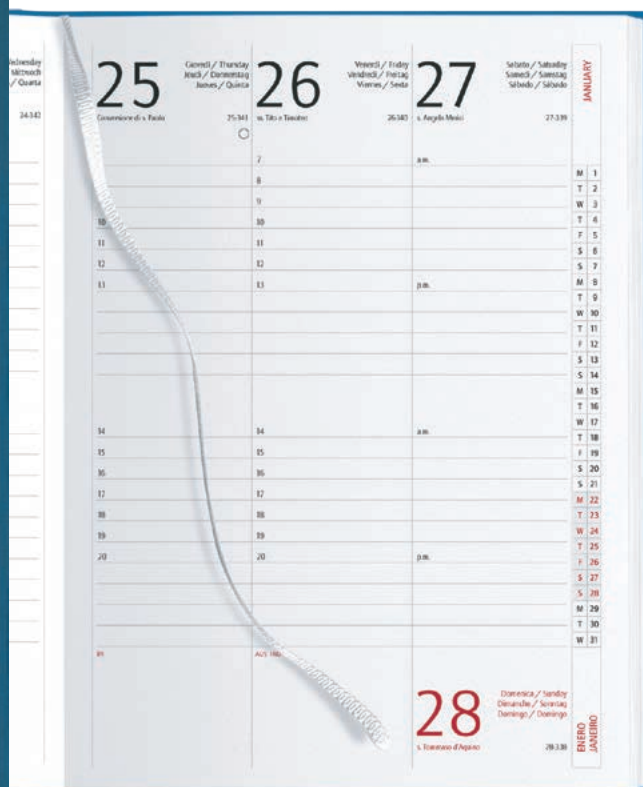

H31120 AGENDA SETTIMANALE

132 pag. settimanali
 edizione multilingue: IT - GB - FR - DE - ES - PT
 inserti informativi e rubrica telefonica
 quadranti imbottiti, inserto cartografico, segnapagine
 materiale: gommato satin
 f.to agenda: 17x24 cm ca  30

AST31 Astuccio su richiesta

Inserto cartografico



La carta proviene da
 materiale certificato FSC,
 materiale riciclato e/o legno
 controllato.

H40120 PLANNING DA TAVOLO

128 pag. settimanali

edizione multilingue: IT - GB - FR- DE - ES - PT

inserti informativi e rubrica telefonica

materiale: gommato satin

f.to agenda: 30x14 cm ca  20



La carta proviene da materiale certificato FSC, materiale riciclato e/o legno controllato.

AST40 Astuccio su richiesta



f.to 30x14 settimanale

linea italia 105

H05106 AGENDA GIORNALIERA

320 pagine sab. e dom. abbinati
angoli arrotondati, portapenne (penna esclusa)
materiale: coagulato

☑ f.to agenda: 15x21 cm ca 📦 24

AST05 Astuccio su richiesta

f.to 15x21 sab. e dom. abbinati



RO



AG



BL



VL

106 linea elastico



COPERTINA
FLESSIBILE



H32112 AGENDA SETTIMANALE

132 pagine settimanali
angoli arrotondati, segnapagina
materiale: poliuretano
 f.to agenda: 14,5x21 cm ca  60

AST05P Astuccio su richiesta

f.to 14,5x21 settimanale

linea elastico 107

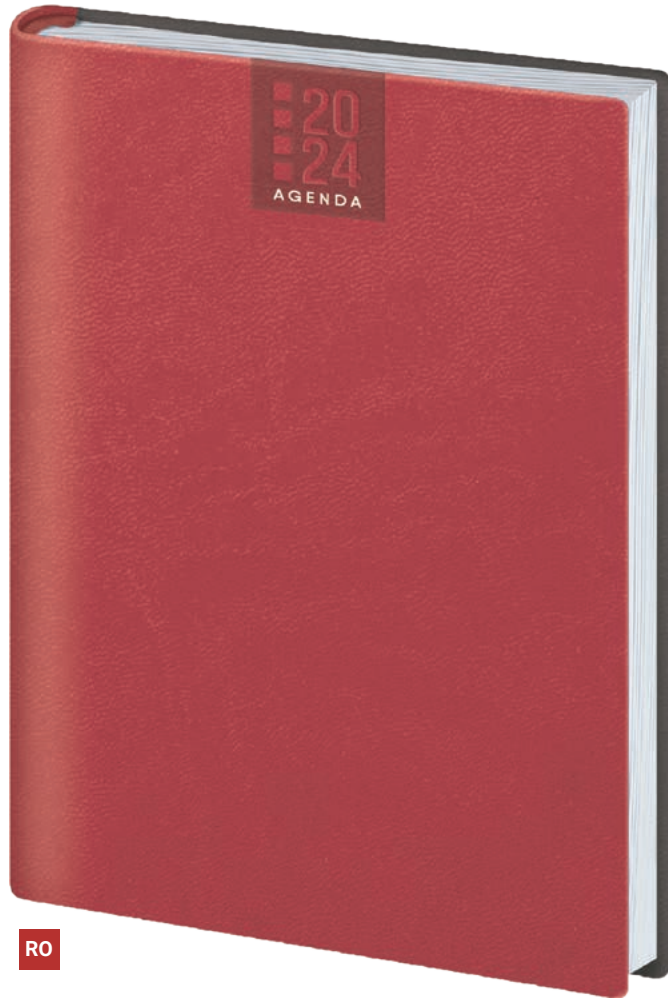

RO



VL

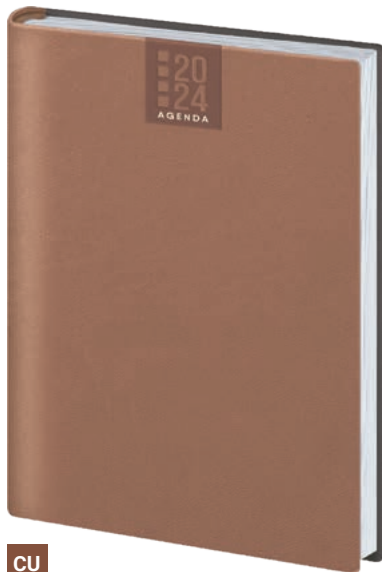

CU

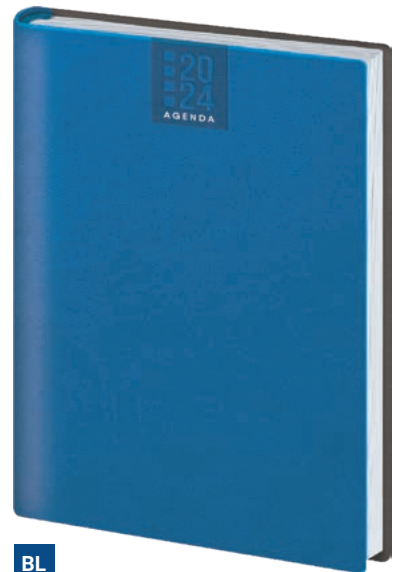

BL

108 linea printflex

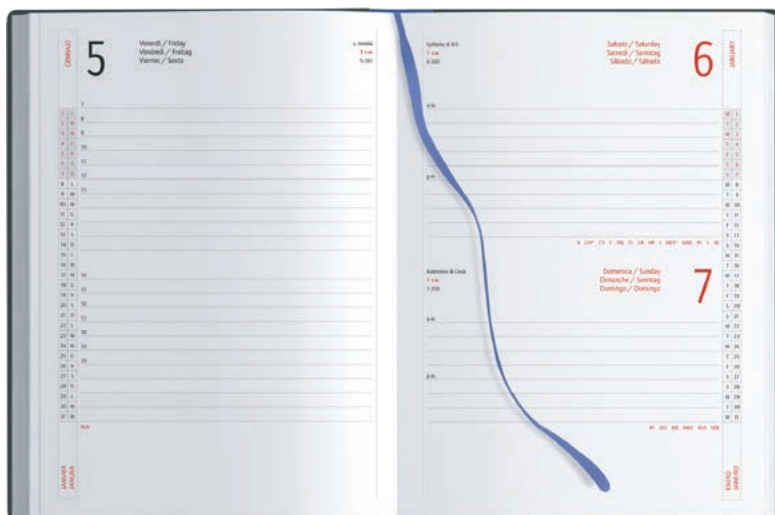

H05228 AGENDA GIORNALIERA

324 pag. sab. e dom. abbinati
 edizione multilingue: IT - GB - FR- DE - ES - PT
 inserti informativi e rubrica telefonica
 inserto cartografico, segnapagina
 materiale: poliuretano termovirante
 f.to agenda: 15x21 cm ca 📦 20

AST05P Astuccio su richiesta

f.to 15x21 sab. e dom. abbinati

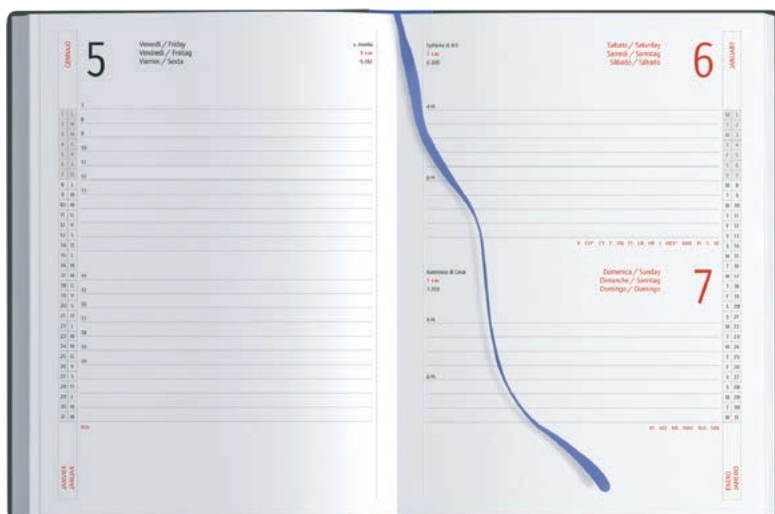

H21228 AGENDA GIORNALIERA

324 pag. sab. e dom. abbinati
 edizione multilingue: IT - GB - FR- DE - ES - PT
 inserti informativi e rubrica telefonica
 inserto cartografico, segnapagina
 materiale: poliuretano termovirante
 f.to agenda: 17x24 cm ca 📦 20

AST21P Astuccio su richiesta

f.to 15x21 sab. e dom. abbinati



La carta proviene da
 materiale certificato FSC,
 materiale riciclato e/o legno
 controllato.

Inserto cartografico



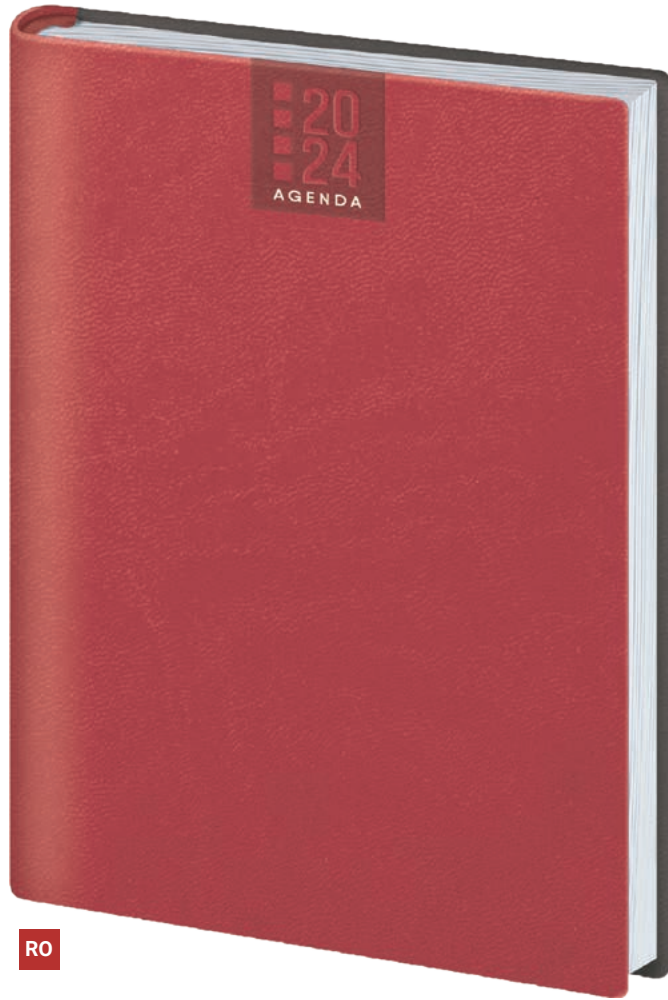

RO



VL

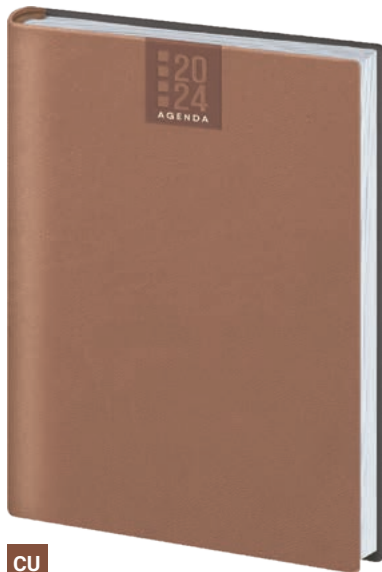

CU

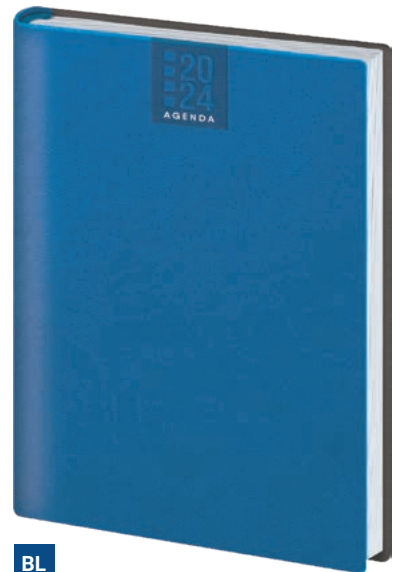

BL

110 linea printflex



H31228 AGENDA SETTIMANALE

132 pagine settimanali
 edizione multilingue: IT - GB - FR- DE - ES - PT
 inserti informativi e rubrica telefonica
 inserto cartografico, segnapagina
 materiale: poliuretano termovirante
 f.to agenda: 17x24 cm ca 📦 30

AST31P Astuccio su richiesta

f.to 17x24 settimanale



S20228 AGENDA SETTIMANALE

136 pagine settimanali
 edizione multilingue: IT - GB - FR- DE - ES - PT
 inserti informativi e rubrica telefonica
 inserto cartografico, segnapagina, turnario lavoratore
 materiale: poliuretano termovirante
 f.to agenda: 9x15 cm ca 📦 50

AST20P Astuccio su richiesta

f.to 9x15 settimanale

Turnario del lavoratore 2024									
GENNAIO		FEBBRAIO		MARTINA		GIOVEDÌ		VENERDÌ	
GIORNO	DATA	GIORNO	DATA	GIORNO	DATA	GIORNO	DATA	GIORNO	DATA
1	1	1	1	1	1	1	1	1	1
2	2	2	2	2	2	2	2	2	2
3	3	3	3	3	3	3	3	3	3
4	4	4	4	4	4	4	4	4	4
5	5	5	5	5	5	5	5	5	5
6	6	6	6	6	6	6	6	6	6
7	7	7	7	7	7	7	7	7	7
8	8	8	8	8	8	8	8	8	8
9	9	9	9	9	9	9	9	9	9
10	10	10	10	10	10	10	10	10	10
11	11	11	11	11	11	11	11	11	11
12	12	12	12	12	12	12	12	12	12
13	13	13	13	13	13	13	13	13	13
14	14	14	14	14	14	14	14	14	14
15	15	15	15	15	15	15	15	15	15
16	16	16	16	16	16	16	16	16	16
17	17	17	17	17	17	17	17	17	17
18	18	18	18	18	18	18	18	18	18
19	19	19	19	19	19	19	19	19	19
20	20	20	20	20	20	20	20	20	20
21	21	21	21	21	21	21	21	21	21
22	22	22	22	22	22	22	22	22	22
23	23	23	23	23	23	23	23	23	23
24	24	24	24	24	24	24	24	24	24
25	25	25	25	25	25	25	25	25	25
26	26	26	26	26	26	26	26	26	26
27	27	27	27	27	27	27	27	27	27
28	28	28	28	28	28	28	28	28	28
29	29	29	29	29	29	29	29	29	29
30	30	30	30	30	30	30	30	30	30
31	31	31	31	31	31	31	31	31	31

Turnario del lavoratore 2024

Inserto cartografico



La carta proviene da
 materiale certificato FSC,
 materiale riciclato e/o legno
 controllato.

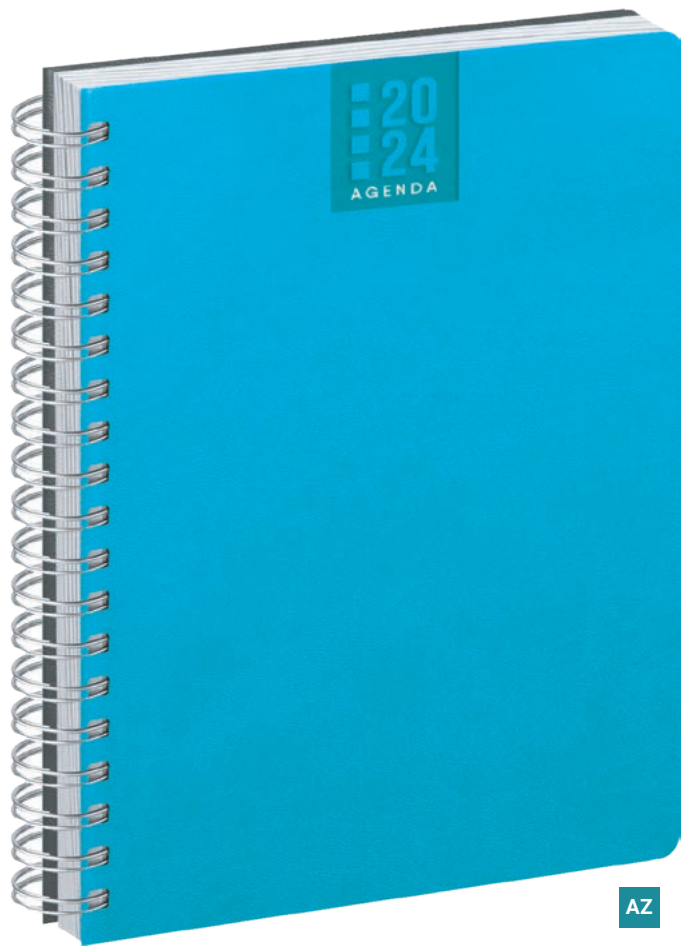

AZ



BL



VL



RO

112 linea printflex

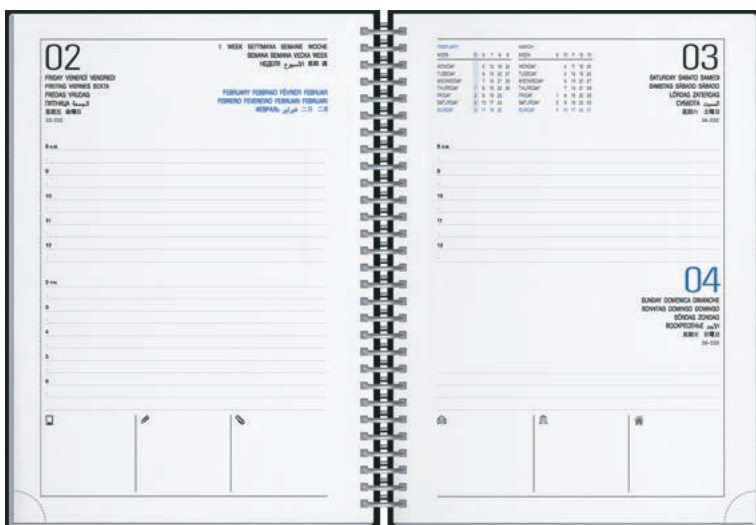

H05303 AGENDA GIORNALIERA

336 pag. sab. e dom. abbinati
 edizione multilingue: IT - GB - FR- DE - ES - PT
 SE - NL - RU - ARABO - CN - JP
 inserti informativi e rubrica telefonica
 inserto cartografico, angolo segnapagina perforato
 materiale: poliuretano termovirante
 f.to agenda: 15x21 cm ca 20

AST05P Astuccio su richiesta

f.to 15x21 sab. e dom. abbinati

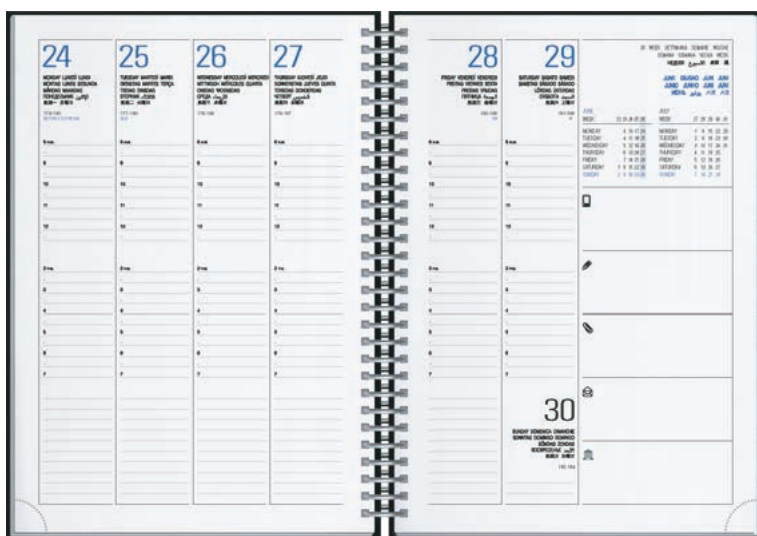

H31303 AGENDA SETTIMANALE

128 pagine settimanali
 edizione multilingue: IT - GB - FR- DE - ES - PT
 SE - NL - RU - ARABO - CN - JP
 inserti informativi e rubrica telefonica
 inserto cartografico, angolo segnapagina perforato
 materiale: poliuretano termovirante
 f.to agenda: 17x24 cm ca 20

AST31P Astuccio su richiesta

f.to 17x24 settimanale

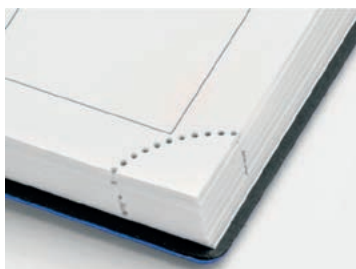

Angolo segnapagina perforato

Inserto cartografico



La carta proviene da
 materiale certificato FSC,
 materiale riciclato e/o legno
 controllato.



BL



GR



VE

114 linea termovirante

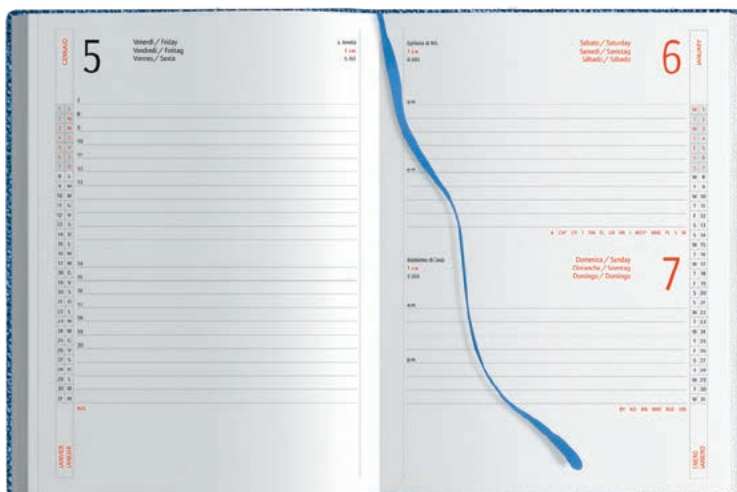

H05229 AGENDA GIORNALIERA

324 pagine sab. e dom. abbinati
 edizione multilingue: IT - GB - FR - DE - ES - PT
 inserti informativi e rubrica telefonica
 inserto cartografico, quadranti imbottiti angoli tondi
 segnapagine, chiusura magnetica
 tasca anteriore porta cellulare/penna
 materiale: poliuretano termovirante

f.to agenda: 15x21 cm ca 20

AST05 Astuccio su richiesta

f.to 15x21 sab. e dom. abbinati

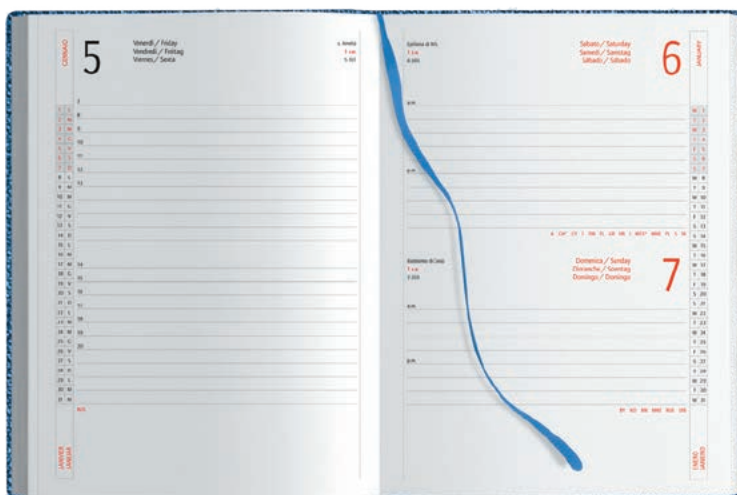

H21229 AGENDA GIORNALIERA

324 pagine sab. e dom. abbinati
 edizione multilingue: IT - GB - FR - DE - ES - PT
 inserti informativi e rubrica telefonica
 inserto cartografico, quadranti imbottiti angoli tondi
 segnapagine, chiusura magnetica
 tasca anteriore porta cellulare/penna
 materiale: poliuretano termovirante

f.to agenda: 17x24 cm ca 20

AST21 Astuccio su richiesta

f.to 17x24 sab. e dom. abbinati



La carta proviene da
 materiale certificato FSC,
 materiale riciclato e/o legno
 controllato.

Inserto cartografico



linea termovirante 115



CU

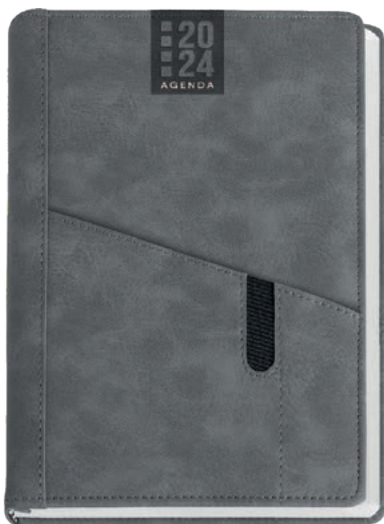

GR



RO



RY

116 linea cucita

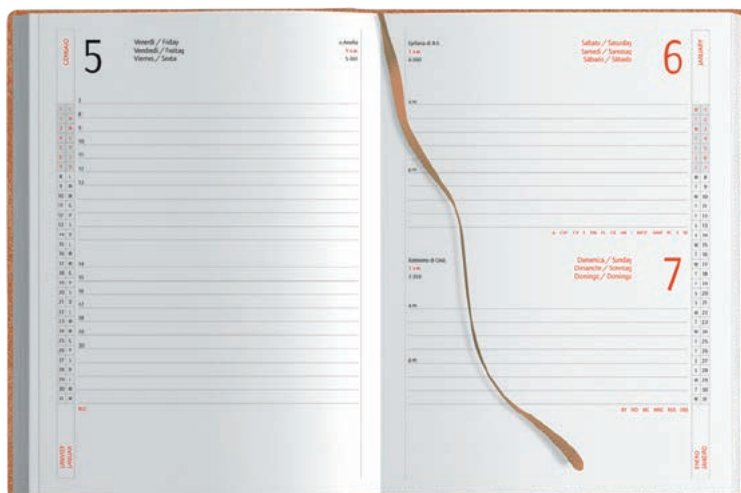

H05577 AGENDA GIORNALIERA

324 pagine sab. e dom. abbinati
 edizione multilingue: IT - GB- FR- DE - ES - PT
 inserti informativi e rubrica telefonica
 quadranti imbottiti angoli tondi, inserto cartografico
 segnapagina, 2 tasche anteriori porta cellulare/penna
 materiale: poliuretano
 f.to agenda: 15x21 cm ca 📦 20

AST05 Astuccio su richiesta

f.to 15x21 sab. e dom. abbinati

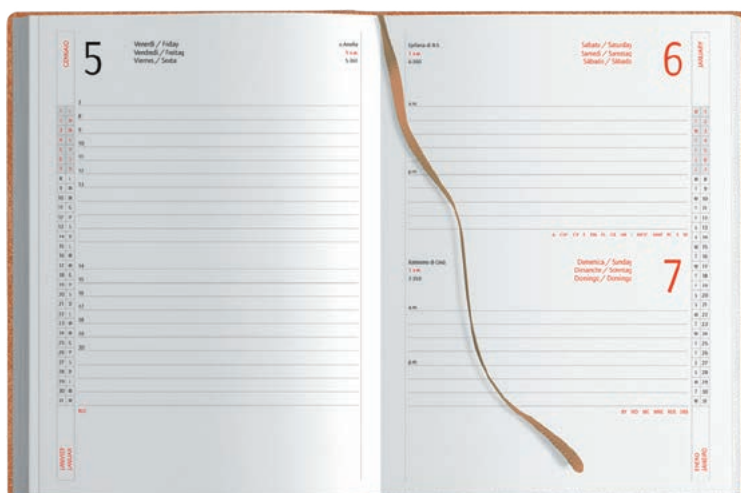

H21577 AGENDA GIORNALIERA

324 pagine sab. e dom. abbinati
 edizione multilingue: IT - GB- FR- DE - ES - PT
 inserti informativi e rubrica telefonica
 quadranti imbottiti angoli tondi, inserto cartografico
 segnapagina, 2 tasche anteriori porta cellulare/penna
 materiale: poliuretano
 f.to agenda: 17x24 cm ca 📦 20

AST21P Astuccio su richiesta

f.to 17x24 sab. e dom. abbinati



La carta proviene da
 materiale certificato FSC,
 materiale riciclato e/o legno
 controllato.

Inserto cartografico



linea cucita 117



GR



BL



NE



RO

118 linea termovirante



H05231 AGENDA GIORNALIERA

324 pagine sab. e dom. abbinati
 edizione multilingue: IT - GB - FR- DE - ES - PT
 inserti informativi e rubrica telefonica
 inserto cartografico, angoli tondi
 segnapagina, chiusura magnetica,
 asola portapenne (penna esclusa)
 materiale: poliuretano termovirante
 f.to agenda: 15x21 cm ca  20

AST05 Astuccio su richiesta

f.to 15x21 sab. e dom. abbinati



H21231 AGENDA GIORNALIERA

324 pagine sab. e dom. abbinati
 edizione multilingue: IT - GB - FR- DE - ES - PT
 inserti informativi e rubrica telefonica
 inserto cartografico, angoli tondi
 segnapagina, chiusura magnetica,
 asola portapenne (penna esclusa)
 materiale: poliuretano termovirante
 f.to agenda: 17x24 cm ca  20

AST21 Astuccio su richiesta

f.to 17x24 sab. e dom. abbinati



Chiusura con fibbia magnetica



Asola portapenne sul dorso

Inserto cartografico



La carta proviene da
 materiale certificato FSC,
 materiale riciclato e/o legno
 controllato.



H05565 AGENDA GIORNALIERA

320 pagine sab. e dom. abbinati
carta bianca gr. 60 con stampa a 2 colori
edizione multilingue: IT – GB – FR – DE – ES – PT
inserti informativi, rubrica telefonica,
chiusura con fibbia, inserto cartografico
segnapagine, portapenna (penna esclusa)
materiale: similpelle

f.to agenda: 15x21 cm ca

Astuccio compreso

f.to 15x21 sab. e dom. abbinati



NE



BL



RO

H15480 AGENDA GIORNALIERA

320 pagine sab. e dom. separati
carta bianca con stampa a 2 colori
chiusura con fibbia calamitata
portapenna (penna non compresa)
interno estraibile 15x21cm
materiale: similpelle
f.to agenda: cm 15x21 ca
astuccio: compreso



H15481 AGENDA GIORNALIERA **BORSELLO**

320 pagine sab. e dom. separati
carta bianca con stampa a 2 colori
chiusura con cerniera
portapenna (penna non compresa)
interno estraibile 15x21cm
materiale: similpelle
f.to agenda: cm 15x21 ca
astuccio: compreso



MA



Clip magnetica



Corredata di astuccio



Porta carte interno



BL



NE



RO

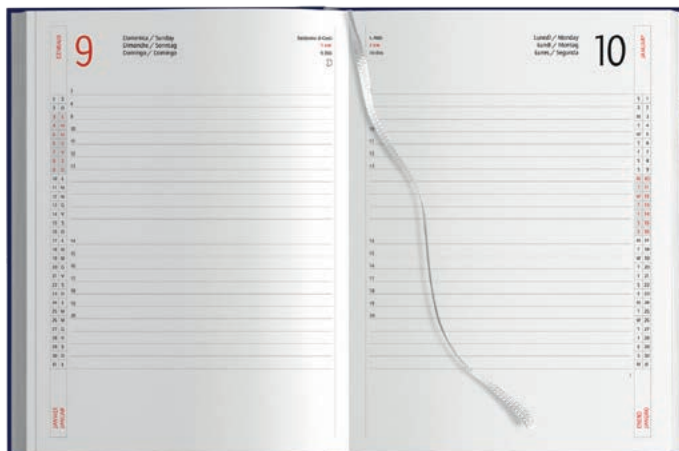

H15578 AGENDA GIORNALIERA

404 pagine sab. e dom. separati
 carta bianca con stampa a 2 colori
 edizione multilingue: IT – GB – FR – DE – ES – PT
 inserti informativi, rubrica telefonica,
 chiusura con fibbia, inserto cartografico
 segnapagina, portapenna (penna esclusa)
 materiale: ecopelle
 f.to agenda: 15x21 cm ca

Astuccio compreso

f.to 15x21 sab. e dom. separati

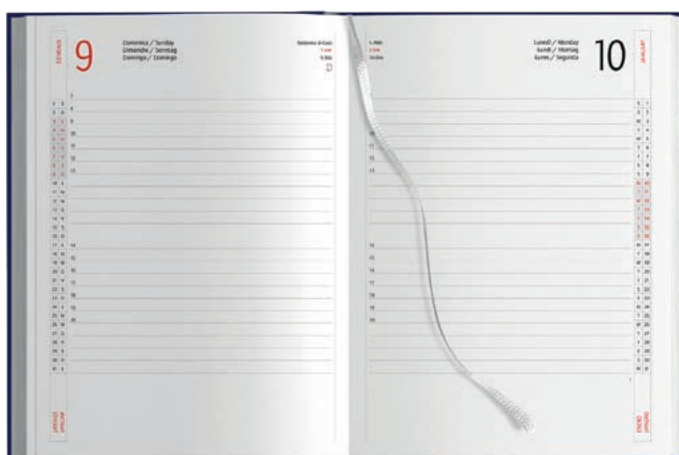

H22578 AGENDA GIORNALIERA

404 pagine sab. e dom. separati
 carta bianca con stampa a 2 colori
 edizione multilingue: IT – GB – FR – DE – ES – PT
 inserti informativi, rubrica telefonica,
 chiusura con fibbia, inserto cartografico
 segnapagina, portapenna (penna esclusa)
 materiale: ecopelle
 f.to agenda: 17x24 cm ca

Astuccio compreso

f.to 17x24 sab. e dom. separati



H31578 AGENDA SETTIMANALE

132 pagine settimanali
 carta bianca con stampa a 2 colori
 edizione multilingue: IT – GB – FR – DE – ES – PT
 inserti informativi, rubrica telefonica,
 chiusura con fibbia, inserto cartografico
 segnapagina, portapenna (penna esclusa)
 materiale: ecopelle
 f.to agenda: 17x24 cm ca

Astuccio compreso

f.to 17x24 settimanale



La carta proviene da
 materiale certificato FSC,
 materiale riciclato e/o legno
 controllato.

Inserto cartografico



linea ecopelle 123



H0590 AGENDA GIORNALIERA

320 pagine carta usomano 60gr.
 interno: sabato e domenica abbinati
 edizione multilingue: IT - GB - FR - DE - ES - PT
 rubrica telefonica, quadranti imbottiti angoli tondi
 segnapagina, penna non inclusa
 2 tasche anteriori porta cellulare/penna
 materiale: PU Termovirante
 f.to agenda: 15x21 cm ca
Astuccio compreso

BL

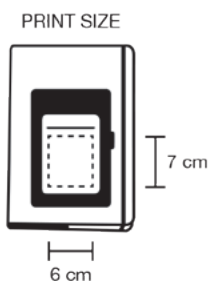

H15590 AGENDA GIORNALIERA

Disponibile con interno giornaliero 15x21 sab. e dom. separati



NE

AR

RO

VL

124 linea termovirante



BL



Stampa
a Fuoco



AC

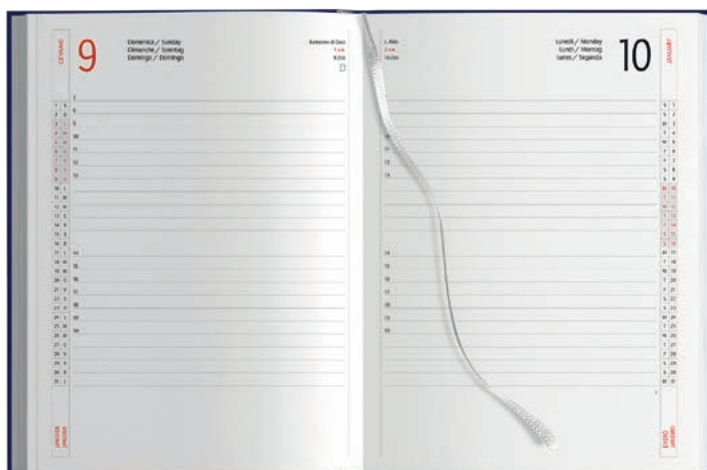

H15560 AGENDA GIORNALIERA

384 pagine sab. e dom. separati
carta bianca con stampa a 2 colori
inserti informativi, rubrica telefonica,
chiusura con fibbia, inserto cartografico
segnapagine, portapenna (penna esclusa)
materiale: ecopelle

f.to agenda: 15x21 cm ca

Astuccio compreso

f.to 15x21 sab. e dom. separati

linea termovirante 125



RO

H05530 AGENDA GIORNALIERA

320 pagine sab. e dom. abbinati
 carta bianca gr. 60 con stampa a 2 colori
 edizione multilingue: IT - GB- FR- DE - ES - PT
 inserti informativi, rubrica telefonica,
 quadranti imbottiti angoli tondi, chiusura con fibbia,
 inserto cartografico, segnapagina,
 portapenna (penna esclusa), 6 tasche p/card
 materiale: ecopelle

f.to agenda: 15x21 cm ca

Astuccio compreso



AR

H15530 AGENDA GIORNALIERA

Disponibile con interno giornaliero
 15 x 21 sab. e dom. separati



RY



VL



BL

AR

RO

SK

VL

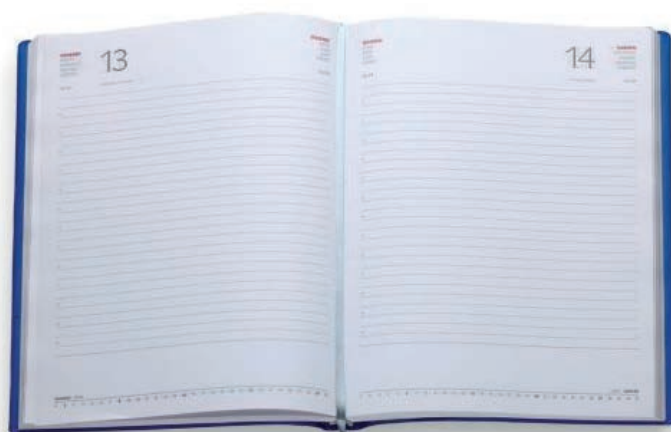

H21130 AGENDA GIORNALIERA

324 pagine sab. e dom. abbinati
 carta bianca con stampa a 2 colori
 inserti informativi, rubrica telefonica,
 quadranti imbottiti angoli tondi, chiusura con fibbia,
 inserto cartografico, segnapagina
 materiale: TAM

☑ f.to agenda: 17x24 cm ca 📦 40



H31130 AGENDA SETTIMANALE

128 pagine settimanali
 carta bianca con stampa a 2 colori
 inserti informativi, rubrica telefonica,
 quadranti imbottiti angoli tondi, chiusura con fibbia,
 inserto cartografico, segnapagina
 materiale: TAM

☑ f.to agenda: 17x24 cm ca 📦 40

1192 PLANNING

- planning da tavolo multicolor
- carta uso mano gr. 80
- carta bianca con stampa a 4 colori
- base in PVC bianco
- supporto in cartone gr. 400
- f.to spazio pubblicitario: **cm 41,5x2 ca**
- f.to planning: **cm 43,5x31 ca**
- imballo: **pz. 25**

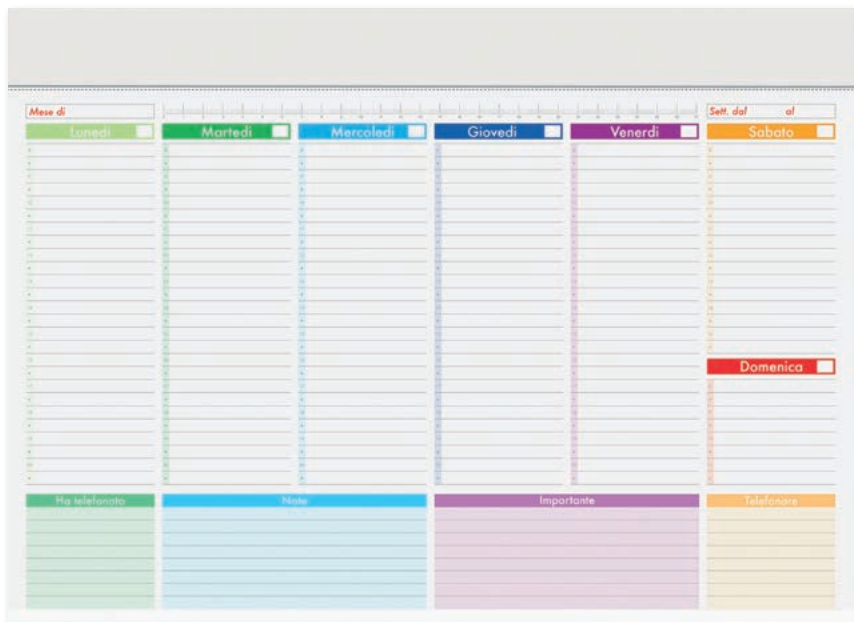
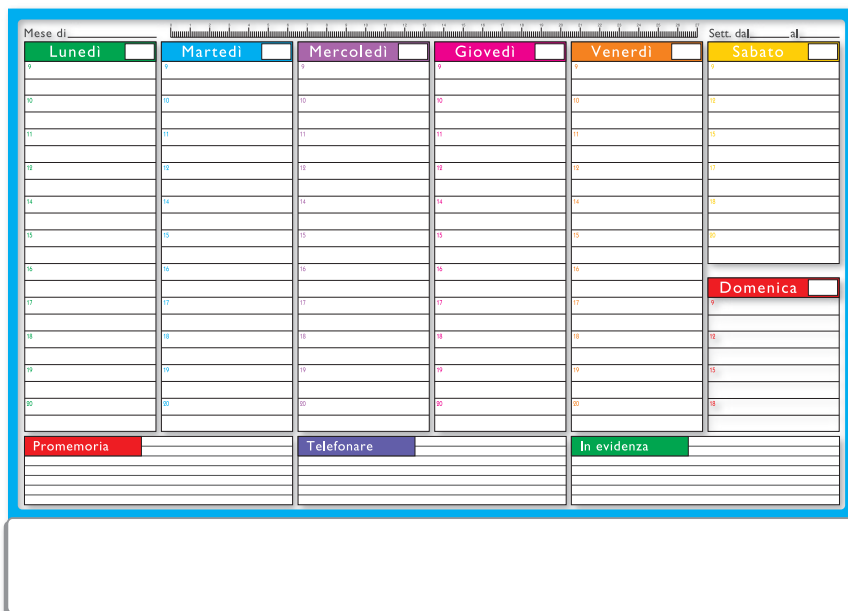

1195 PLANNING

- planning da tavolo multicolor
- testata cartoncino bianco
- carta bianca con stampa a 4 colori
- f.to testata: **cm 43x4 ca**
- f.to planning: **cm 43x31 ca**
- imballo: **pz. 25**



1122



OGNI BLOCCO È PERSONALIZZABILE CON STAMPA DA 1 A 4 COLORI SU FOGLIO-FOGLIO E AD 1-2 COLORI SUI LATI



1057



1060

1057 BLOCCO APPUNTI

- carta bianca uso mano
- formato: **cm 9,5x9,5x9,5 ca**

1060 BLOCCO APPUNTI

- carta bianca uso mano
- confezionato con stiloforo a parte
- formato: **cm 11,5x11,5x3,8 ca**

1122 BLOCCO APPUNTI

- carta bianca uso mano
- formato: **cm 11,5x11,5x3,8 ca**

1410 FLEX NOTE

224 pagine a righe carta bianca
elastico in tinta, materiale flessibile
materiale: poliuretano termovirante
f.to notes: 14x21 cm ca
imballo: 10/50

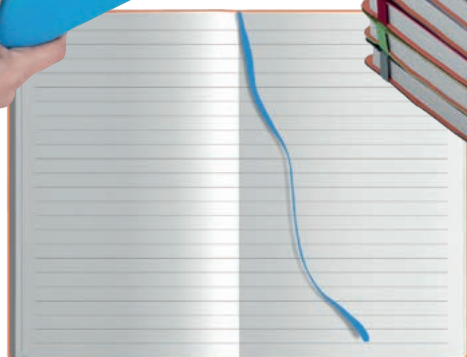

Interno pagine a righe



Termovirante



BG

1408 NOTES A RIGHE

quaderno a righe 80 pagine
carta avorio con copertina termovirante
quadranti ad angoli tondi
segnapagine
chiusura con elastico
materiale: midi cartonato
f.to notes: cm 14x21 ca
imballo: pz. 20



Termovirante

130 notes



1407 NOTES A RIGHE

quaderno a righe con copertina in PU
 carta avorio con stampa a 1 colore
 quadranti ad angoli tondi
 segnapagina
 chiusura con elastico
 materiale: midi cartonato
 f.to notes: cm 15x21 ca
 imballo: pz. 50

1406 NOTES A QUADRETTI

160 pagine a quadretti carta bianca
 quadranti ad angoli tondi
 segnapagina
 chiusura con elastico
 materiale: midi cartonato
 f.to notes: cm 9x14 ca
 imballo: pz. 20

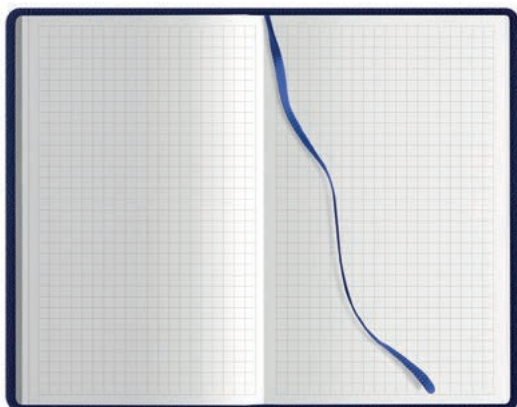



ART FOCUS
ART SOLUTIONS

via Roma, 01
Milano
200019

1180

PLANNING STICKERS

planning 52 fogli settimanali
in carta naturale

4 blocchi fogli adesivi colorati

5 blocchi segnapagina adesivi colorati

penna in carta inclusa

banda per la personalizzazione
31x5 cm ca

materiale: carta

f.to planning: 31x17,5 cm ca

imballo: pz. 25/50



1185

BLOCCHETTO PERSONALIZZABILE

blocco di foglietti adesivi, con copertina

personalizzabile in carta e mini matita in legno

il blocco comprende 75 foglietti adesivi

in carta riciclata di 2 formati diversi

(50 fogli da 100x75 mm, 25 fogli da 50x75 mm)

100 segnapagina in film plastico in 5 colori assortiti (12x44 mm)

fornitura min: 100 pezzi



132 notes



EC

VE

1412

NOTES PENDANT

blocco notes spiralato "carta riciclata"

160 pagine a righe

chiusura con elastico in tinta

colori: ecru, verde

f.to notes: cm 14,5x21 ca

imballo: pz. 1/20



Interno pagine a righe



VE



EC

1411

NOTES IN CARTA RICICLATA

blocco notes con elastico

160 pagine a righe

chiusura con elastico colorato

colori: ecru, verde

f.to notes: cm 14,5x21 ca

imballo: pz. 1/20

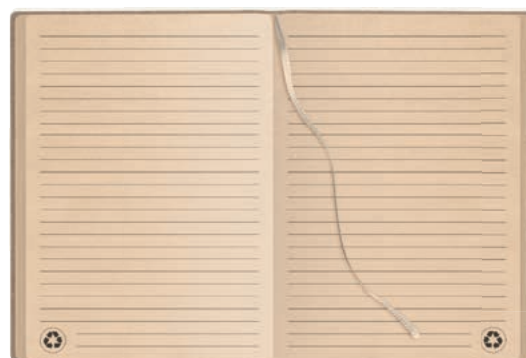

Interno pagine a righe



RO

1415

BLOCCO NOTES CON PENNA

blocco notes spiralato "Eco Paper"
 completo di penna refill nero
 confezione in polybag
 colori: rosso, verde, arancio, blu
 f.to notes: cm 13x18 ca
 imballo: pz. 50 x colore



AR



VL



RY

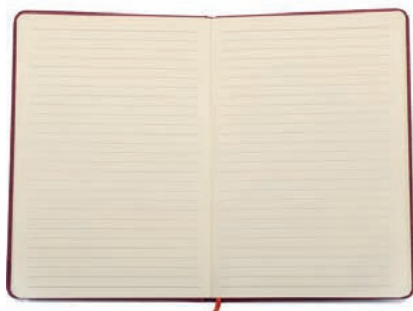

1420 BLOCCO NOTES

blocco notes con fogli a righe (80 fogli).
 cordino segnalibro, chiusura con elastico.
copertina in RPET in colori melange.
 dimensione: cm 14,5 x 21 x 1,2
 imballo: pz. 25



RO



NE



GR

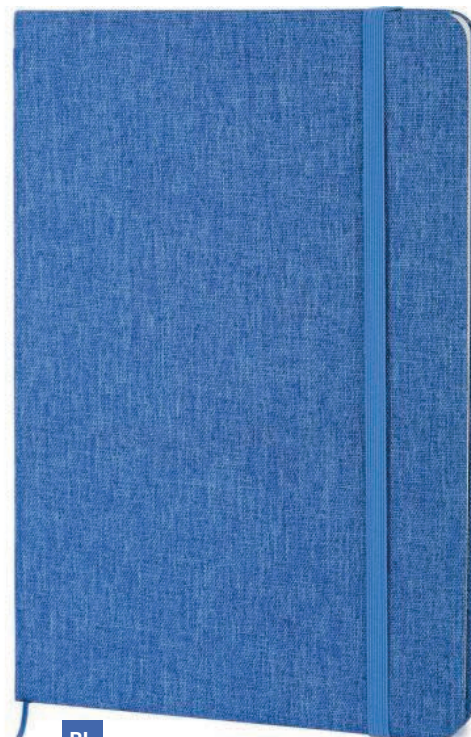

BL

1413 BLOCCHETTO APPUNTI IN CARTONE RICICLATO DEL LATTE

con fogli a righe (80 fogli) e chiusura con passante
elastico porta penna (penna esclusa)
materiale: cartone riciclato del latte
misure articolo: cm 14x21x1,4
imballo: pz. 30



ARTICOLO	PAG.	ARTICOLO	PAG.	ARTICOLO	PAG.	ARTICOLO	PAG.	ARTICOLO	PAG.
OLANDESI		158	13	401	33	H05105	83	S22108	101
026	28	159RO	12	500-500S	44	H05106	106		
101	27	159VE	12	502	38	H05109	95	PORTAFOGLIO	
102RO	28	160	11	503	34	H05120	103	H05530	126
102VE	28	161	10	504	32	H05228	109	H05565	120
105	27	163	9	505	47	H05229	115	H05590	124
108	26	166	8	506	46	H05231	119	H15480	121
120	26	190	6	510	36	H05303	113	H15481	121
125FF	23	190AZ	6	511	57	H05577	117	H15530	126
125RO	23	192	7	515	43	H15105BL	84	H15560	125
125T1	29	195	24	529	59	H21105	83	H15578	123
125VE	23	508	1	530	56	H21109	95	H15590	124
126	22	560	1	531	50	H21120	103	H21130	127
126FF	22	750	4	532	52	H21228	109	H22578	123
128	25	770	2	533	55	H21229	115	H31130	127
136	24	774	3	534	54	H21231	119	H31578	123
136FF	24	1725	1	538	64	H21577	117		
136T1	29	1725	2	544	42	H22105	85	BLOCCHI E NOTES	
140	19	CURSORE	1 - 2	600	45	H25105	86	1057	129
140FF	19			601	39	H25109	96	1060	129
143	18	DA TAVOLO		631	51	H28106BL	88	1122	129
144	5	040	81	632	53	H28228	89	1180	132
147	13	051	80	649	41	H31105	87	1185	132
148AZ	16	055	79	800-800S	30	H31109	97	1192	128
148FF	17	058	78	851	48	H31120	104	1195	128
148RO	16	060	73			H31228	111	1406	131
148T1	29	065	76-77	CALENDARI SEXY		H31303	113	1407	131
148VE	16	070	72	233	61	H32112	107	1408	130
148VE/FF	17	073	70	235	63	H35109	98	1410	130
151AZ	15	080	71	288	62	H40105	90	1411	133
151RO	15	082	49	301	65	H40109	99	1412	133
151VE	15	085	75	310	68	H40120	105	1413	135
152	14	088	74	425	60	H50105	91	1415	134
152FF	14			525	66			1420	134
153AZ	21	ILLUSTRATI				TASCA			
153RO	21	157	37	AGENDE		S01801	92		
153VE	21	215	31	BLOCCO FISSO		S19708	100		
154	19	220	58	H01105	83	S20105	93		
155	14	249	40	H01109	95	S20109	92		
156	20	262	35	H01120	103	S20228	111		



NON SEMPLICI STAMPATI



TEC srl
Via dei Fontanili, 12
Fossano (Cn)
Tel. 0172 69.58.97

tec-artigrafiche.it
info@tec-artigrafiche.it

